



Vuelta al Valle de Aranguren- Ezcabarte- Egüés- Lizoáin- Unciti- Elorz- Cendea de Ansoáin

Total Km 67,13  
 Desnivel 101  
 Pendiente media 0,150454342  
 Coeficiente 68,678

| Distancia |       |         |         | Carretera           | Recorrido                                   | %       | Kmh      |          |          |
|-----------|-------|---------|---------|---------------------|---|---------|----------|----------|----------|
| Falta     | Total | Parcial | Altitud |                     |   |         | 28       | 24       | 20       |
|           |       |         |         | Puntos de población |   | T.Total | T.Total  | T.Total  |          |
| 67,1      | 0     | 0       | 412     | CRTA. Local         | Mutilva salida por CRTA. Local              | -0,43   | 9.00.00  | 9.00.00  | 9.00.00  |
| 65,5      | 1,63  | 1,631   | 405     | PA 31               | Cruce CRTA. Local con PA 31                 | -0,57   | 9.03.30  | 9.04.05  | 9.04.54  |
| 64,6      | 2,51  | 0,882   | 400     | Avda. Navarra       | Cruce PA 31 con Avda. Navarra               | -0,42   | 9.05.23  | 9.06.17  | 9.07.32  |
| 60,3      | 6,83  | 4,321   | 382     | Avda. Navarra       | San Jorge                                   | 1,061   | 9.14.39  | 9.17.05  | 9.20.30  |
| 59,5      | 7,59  | 0,754   | 390     | PA 34               | Cruce Avda. Navarra con PA 34               | 0,753   | 9.16.16  | 9.18.58  | 9.22.46  |
| 58,5      | 8,65  | 1,062   | 398     | PA 34               | Berriozar                                   | -0,08   | 9.18.32  | 9.21.37  | 9.25.57  |
| 57,3      | 9,83  | 1,182   | 397     | N 240 A             | Cruce PA 34 con N 240 A                     | 0,669   | 9.21.04  | 9.24.35  | 9.29.30  |
| 56,7      | 10,4  | 0,598   | 401     | NA 4100             | Cruce N 240 A con NA 4100                   | 2,388   | 9.22.21  | 9.26.04  | 9.31.17  |
| 56        | 11,1  | 0,67    | 417     | NA 4100             | Aizoáin                                     | 1,183   | 9.23.47  | 9.27.45  | 9.33.18  |
| 55,1      | 12    | 0,93    | 428     | NA 4100             | Berriosuso                                  | -0,24   | 9.25.47  | 9.30.04  | 9.36.05  |
| 53,8      | 13,3  | 1,26    | 425     | NA 4210             | Cruce NA 4100 con NA 4210                   | 2,231   | 9.28.29  | 9.33.13  | 9.39.52  |
| 52,6      | 14,5  | 1,21    | 452     | NA 4210             | Unzu  | 5,098   | 9.31.04  | 9.36.15  | 9.43.30  |
| 51,6      | 15,5  | 1,02    | 504     | NA 4210             | Cildoz                                      | 0,12    | 9.33.15  | 9.38.48  | 9.46.34  |
| 49,9      | 17,2  | 1,67    | 506     | NA 4210             | Orrio                                       | 0,609   | 9.36.50  | 9.42.58  | 9.51.34  |
| 48,8      | 18,3  | 1,15    | 513     | NA 4210             | Maquírrriain                                | -3,14   | 9.39.18  | 9.45.51  | 9.55.01  |
| 46,1      | 21,1  | 2,74    | 427     | N 121 A             | Cruce NA 4210 con N 121 A                   | -1,67   | 9.45.10  | 9.52.42  | 10.03.14 |
| 46        | 21,1  | 0,06    | 426     | N 121 A             | Oricáin                                     | 0,287   | 9.45.18  | 9.52.51  | 10.03.25 |
| 43,9      | 23,2  | 2,09    | 432     | N 121 A             | Arre  | -3,8    | 9.49.47  | 9.58.04  | 10.09.41 |
| 43,4      | 23,7  | 0,5     | 413     | PA 30               | Cruce N 121 A con PA 30                     | 0,37    | 9.50.51  | 9.59.20  | 10.11.11 |
| 40,2      | 27    | 3,24    | 425     | NA 150              | Cruce PA 30 con NA 150                      | 1,286   | 9.57.48  | 10.07.25 | 10.20.55 |
| 37,8      | 29,4  | 2,41    | 456     | NA 150              | Egüés                                       | 1,667   | 10.02.57 | 10.13.27 | 10.28.08 |
| 35,5      | 31,6  | 2,22    | 493     | NA 150              | Ibiricu                                     | -0,23   | 10.07.43 | 10.19.00 | 10.34.48 |
| 27,8      | 39,4  | 7,75    | 475     | NA 150              | Urroz                                       | -1,49   | 10.24.19 | 10.38.22 | 10.58.03 |
| 26,8      | 40,4  | 1,01    | 460     | NA 234              | Cruce NA 150 con NA 234                     | 0,689   | 10.26.29 | 10.40.54 | 11.01.05 |
| 19,2      | 47,9  | 7,55    | 512     | NA 234              | Zabalqueta                                  | -0,28   | 10.42.40 | 10.59.46 | 11.23.44 |
| 12,2      | 54,9  | 7,02    | 492     | NA 234              | Ezperun                                     | 2,5     | 10.57.42 | 11.17.19 | 11.44.47 |
| 12,2      | 55    | 0,04    | 493     | Camino particular   | Cruce NA 234 con Camino particular          | -2,73   | 10.57.48 | 11.17.25 | 11.44.55 |
| 10,1      | 57,1  | 2,09    | 436     | Camino particular   | Torres de Elorz                             | -1      | 11.02.16 | 11.22.39 | 11.51.11 |
| 9,67      | 57,5  | 0,4     | 432     | Camino agricola     | Cruce Camino particular con camino agricola | -0,58   | 11.03.08 | 11.23.39 | 11.52.23 |
| 8,28      | 58,9  | 1,39    | 424     | NA 6001             | Cruce Camino agricola con NA 6001           | -0,32   | 11.06.06 | 11.27.07 | 11.56.33 |
| 7,66      | 59,5  | 0,62    | 422     | NA 6001             | Imárcoain                                   | -0,25   | 11.07.26 | 11.28.40 | 11.58.25 |
| 6,45      | 60,7  | 1,21    | 419     | NA 8102             | Cruce NA 6001 con NA 8102                   | -0,63   | 11.10.02 | 11.31.42 | 12.02.02 |
| 5,65      | 61,5  | 0,8     | 414     | NA 8102             | Noáin                                       | 0,226   | 11.11.45 | 11.33.42 | 12.04.26 |
| 4,32      | 62,8  | 1,33    | 417     | PA 31               | Cruce NA 8102 con PA 31                     | 0,596   | 11.14.36 | 11.37.01 | 12.08.26 |
| 2,81      | 64,3  | 1,51    | 426     | PA 30               | Cruce PA 31 con PA 30                       | -0,09   | 11.17.50 | 11.40.48 | 12.12.58 |
| 1,7       | 65,4  | 1,11    | 425     | NA 2310             | Cruce PA 30 con NA 2310                     | 0,101   | 11.20.12 | 11.43.34 | 12.16.17 |
| 0,71      | 66,4  | 0,99    | 426     | CRTA. Local         | Cruce NA 2310 con CRTA. Local               | -2,96   | 11.22.20 | 11.46.03 | 12.19.16 |
| 0         | 67,1  | 0,71    | 405     | CRTA. Local         | Mutilva                                     | 0,603   | 11.23.51 | 11.47.49 | 12.21.23 |





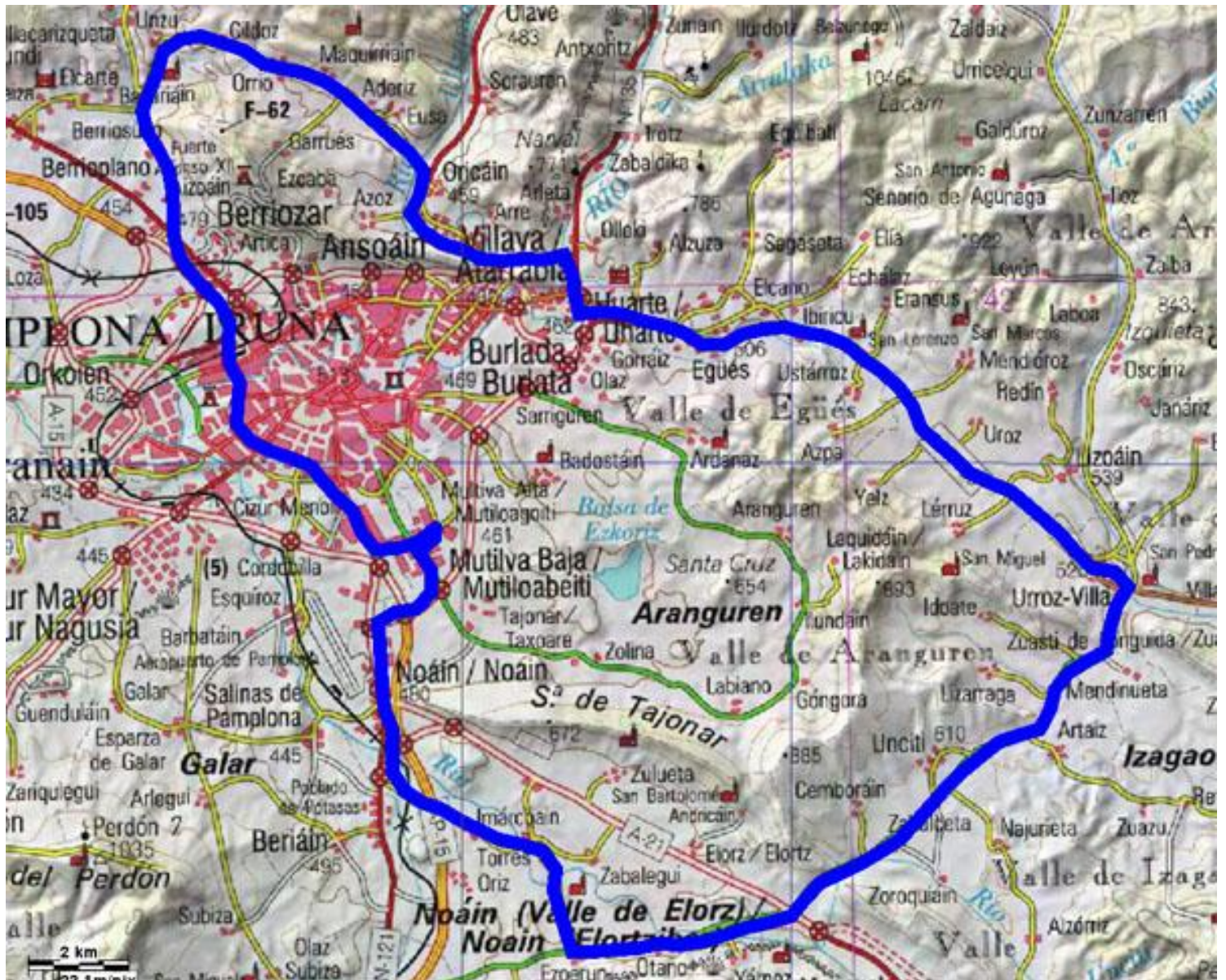

*Altura máxima: 556,5 mts.    Altura mínima: 377,2 mts.  
 Desnivel acumulado: 706,4 mts.    Distancia total: 60,09 km.*

