



Vuelta al Valle de Aranguren- Elorz- Valdizarbe- Cendea de Zizur

Total Km 52,14
 Desnivel 260
 Pendiente media 0,49865746
 Coeficiente 72,563

Distancia				Carretera	Recorrido	%	Kmh		
Falta	Total	Parcial	Altitud				28	24	20
				Puntos de población		T.Total	T.Total	T.Total	
52,14	0	0	391	CRTA. Local	Salida de Mutilva por CRTA. Local	3,026	9.00.00	9.00.00	9.00.00
51,41	0,727	0,727	413	NA 2310	Cruce CRTA. Local con NA 2310 izquierda	-0,11	9.01.33	9.01.49	9.02.11
50,53	1,606	0,879	412	PA 30	Cruce NA 2310 con PA 30 derecha	0,322	9.03.26	9.04.01	9.04.49
48,98	3,158	1,552	417	PA 31	Cruce PA 30 con PA 31 izquierda	-1,39	9.06.46	9.07.54	9.09.28
47,91	4,235	1,077	402	NA 8102	Cruce PA 31 con NA 8102 de frente	2,778	9.09.04	9.10.35	9.12.42
47,87	4,271	0,036	403	NA 8102	Noáin	0,143	9.09.09	9.10.41	9.12.49
45,77	6,368	2,097	406	NA 121	Cruce NA 8102 con NA 121 derecha	3,46	9.13.39	9.15.55	9.19.06
45,17	6,975	0,607	427	NA 121	Beriáin	0,901	9.14.57	9.17.26	9.20.55
40,17	11,97	4,995	472	NA 121	Tiebas	1,311	9.25.39	9.29.55	9.35.55
38,95	13,19	1,22	488	NA 121	Campanas	2,179	9.28.16	9.32.58	9.39.34
37,39	14,75	1,56	522	NA 601	Cruce NA 121 con NA 601 derecha	0,909	9.31.36	9.36.52	9.44.15
36,51	15,63	0,88	530	NA 601	Alto del Carrascal	-2,31	9.33.30	9.39.04	9.46.53
31,84	20,3	4,67	422	NA 601	Alto de Enériz	-1,71	9.43.30	9.50.45	10.00.54
27,97	24,17	3,87	356	NA 6064	Cruce NA 601 con NA 6064 izquierda	-0,75	9.51.48	10.00.25	10.12.31
26,9	25,24	1,07	348	NA 6062	Cruce NA 6064 con NA 6062 derecha	3,701	9.54.05	10.03.06	10.15.43
25,36	26,78	1,54	405	NA 6062	Muruzába	-0,56	9.57.23	10.06.57	10.20.20
24,82	27,32	0,54	402	NA 6016	Cruce NA 6062 con NA 6016 de frente	3,125	9.58.33	10.08.18	10.21.58
22,9	29,24	1,92	462	NA 6016	Uterga	2,52	10.02.39	10.13.06	10.27.43
20,44	31,7	2,46	524	NA 1110	Cruce NA 6016 con NA 1110 derecha	7,938	10.07.56	10.19.15	10.35.06
18,84	33,3	1,6	651	NA 1110	Alto del Perdón	-5,85	10.11.21	10.23.15	10.39.54
16	36,14	2,84	485	NA 1110	Astráin	5	10.17.27	10.30.21	10.48.25
15,98	36,16	0,02	486	NA 7010	Cruce NA 1110 con NA 7010 izquierda	-2,7	10.17.29	10.30.24	10.48.29
14,87	37,27	1,11	456	NA 7010	Muru Astráin	-2,27	10.19.52	10.33.11	10.51.49
12,32	39,82	2,55	398	NA 7015	Cruce NA 7010 con NA 7015 derecha	0,802	10.25.20	10.39.33	10.59.28
9,95	42,19	2,37	417	NA 7015	Gazólaz	1,831	10.30.24	10.45.29	11.06.34
9,24	42,9	0,71	430	NA 7015	Zizur Mayor	0,141	10.31.56	10.47.15	11.08.42
8,53	43,61	0,71	431	NA 8108	Cruce NA 7015 con NA 8108 de frente	0,12	10.33.27	10.49.02	11.10.50
7,7	44,44	0,83	432	NA 6053	Cruce NA 8108 con NA 6053 de frente	2,857	10.35.14	10.51.06	11.13.19
7,42	44,72	0,28	440	NA 6053	Zizur Menor	-0,47	10.35.50	10.51.48	11.14.10
6,56	45,58	0,86	436	NA 6000	Cruce NA 6053 con NA 6000 izquierda	-6,27	10.37.40	10.53.57	11.16.44
5,81	46,33	0,75	389	NA 7027	Cruce NA 6000 con NA 7027 de frente	-0,67	10.39.17	10.55.50	11.18.59
4,61	47,53	1,2	381	CRTA. Univ.	Cruce NA 7027 con CRTA. Univ derecha	0,824	10.41.51	10.58.50	11.22.35
2,91	49,23	1,7	395	CRTA. Local	Cruce CRTA. Univ. con CRTA. Local derecha	0,667	10.45.30	11.03.05	11.27.41
2,76	49,38	0,15	396	CRTA. Local	El Sadar	0,388	10.45.49	11.03.27	11.28.08
1,73	50,41	1,03	400	NA 2310	Cruce CRTA. Local con NA 2310 derecha	2,9	10.48.01	11.06.02	11.31.14
0,73	51,41	1	429	CRTA. Local	Cruce NA 231 con CRTA. Local izquierda	-3,15	10.50.10	11.08.32	11.34.14
0	52,14	0,73	406	CRTA. Local	Mutilva	0,779	10.51.44	11.10.21	11.36.25



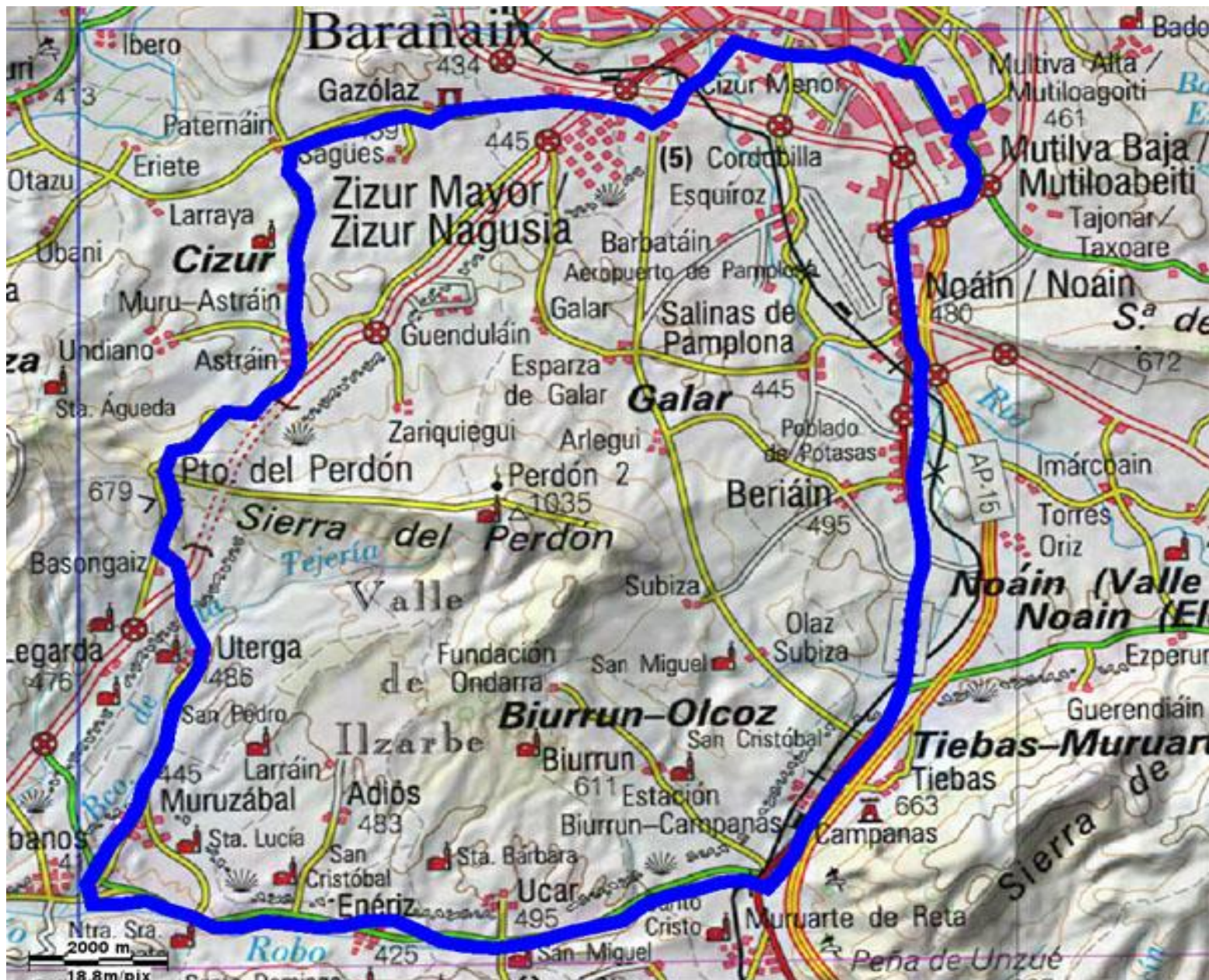



Altura máxima: 650,1 mts. Altura mínima: 346,2 mts.
Desnivel acumulado: 782,6 mts. Distancia total: 52,14 km.

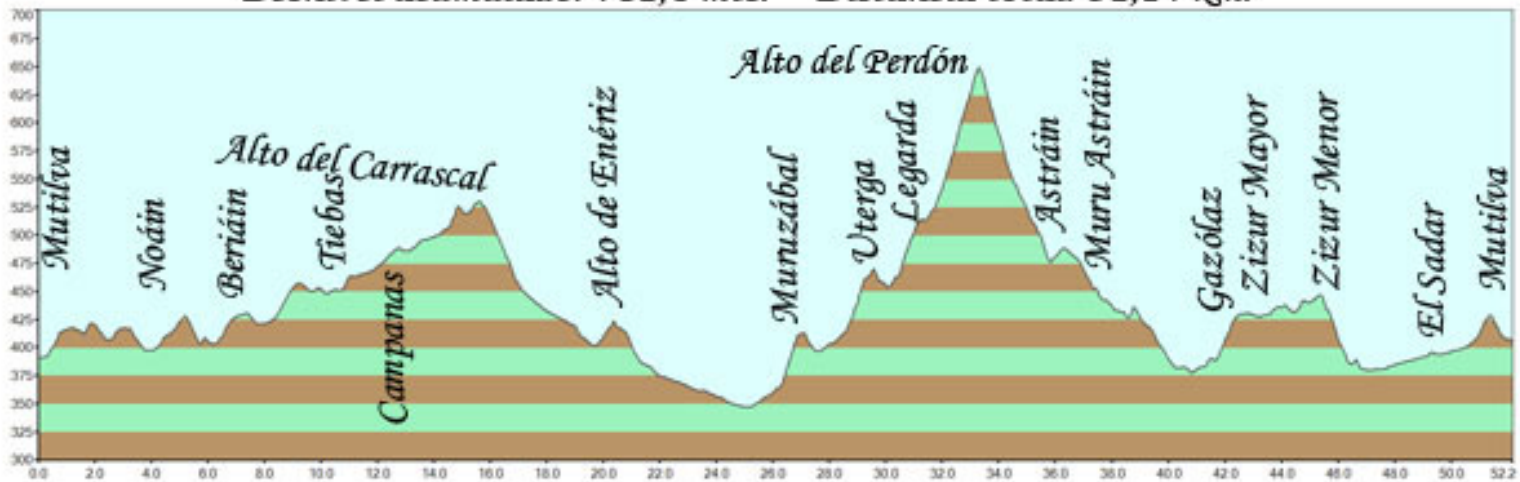

Altura máxima: 648,7 mts. Altura mínima: 453,5 mts.
Desnivel acumulado: 196,8 mts. Distancia total: 3,473 km.
% medio 6,8% alto del Perdón por el lado de Muruzabál y Uterga

