



Vuelta al Valle de Aranguren- Egüés- Lizoáin- Unciti- Elorz- Cendea de Galar- Zizur

Total Km 64,54
 Desnivel 297
 Pendiente media 0,460179733
 Coeficiente 74,544

Distancia				Carretera	Recorrido	%	Kmh		
Falta	Total	Parcial	Altitud				28	24	20
				Puntos de población		T.Total	T.Total	T.Total	
64,54	0	0	405	CRTA. Local	Salida Mutilva por CRTA. Local	0,989	9.00.00	9.00.00	9.00.00
62,82	1,719	1,719	422	PA 30	Cruce CRTA. Local con PA 30 defrente	1,874	9.03.41	9.04.18	9.05.09
59,35	5,187	3,468	487	PA 30	Olaz	0,245	9.11.07	9.12.58	9.15.34
58,13	6,411	1,224	490	NA 150	Cruce PA 30 con NA 150 derecha	1,381	9.13.44	9.16.02	9.19.14
55,81	8,729	2,318	522	NA 150	Egüés	1,809	9.18.42	9.21.49	9.26.11
53,6	10,94	2,211	562	NA 150	Ibiricu	-0,14	9.23.27	9.27.21	9.32.49
45,84	18,7	7,76	551	NA 150	Urroz	-1,28	9.40.04	9.46.45	9.56.06
44,9	19,64	0,94	539	NA 234	Cruce NA 150 con NA 234 derecha	0,7	9.42.05	9.49.06	9.58.55
37,19	27,35	7,71	593	NA 234	Zabalqueta	-1,16	9.58.36	10.08.22	10.22.03
34,69	29,85	2,5	564	NA 2420	Cruce NA 234 con NA 2420 derecha	-1,11	10.03.58	10.14.37	10.29.33
32,16	32,38	2,53	536	NA 2420	Elorz	-0,76	10.09.23	10.20.57	10.37.08
30,06	34,48	2,1	520	NA 2420	Zulueta	0,538	10.13.53	10.26.12	10.43.26
28,76	35,78	1,3	527	NA 2420	Ventas de Elorz	-2	10.16.40	10.29.27	10.47.20
28,71	35,83	0,05	526	NA 5008	Cruce NA 2420 con NA 5008 izquierda	-0,43	10.16.47	10.29.34	10.47.29
27,08	37,46	1,63	519	NA 5008	Torres de Elorz	5,833	10.20.16	10.33.39	10.52.23
26,96	37,58	0,12	526	CRTA. Particular	Cruce NA 5008 con CRTA. Particular izquierda	2,532	10.20.32	10.33.57	10.52.44
24,63	39,91	2,33	585	NA 234	Cruce CRTA. Particular con NA 234 derecha	5	10.25.31	10.39.46	10.59.44
24,61	39,93	0,02	586	NA 234	Ezperun	-0,47	10.25.34	10.39.49	10.59.47
20,31	44,23	4,3	566	N 121	Cruce NA 234 con N 121 izquierda	-0,83	10.34.47	10.50.34	11.12.41
20,19	44,35	0,12	565	N 121	Tiebas	1,387	10.35.02	10.50.53	11.13.03
18,82	45,72	1,37	584	NA 6000	Cruce N 121 con NA 6000 derecha	1,115	10.37.58	10.54.18	11.17.10
16,22	48,32	2,6	613	NA 6000	Olaz Subiza	4,615	10.43.33	11.00.48	11.24.58
15,31	49,23	0,91	655	NA 6000	Subiza	2,176	10.45.30	11.03.04	11.27.41
13,15	51,39	2,16	702	NA 6000	Alto de Arlegui	-6,36	10.50.07	11.08.28	11.34.10
12,08	52,46	1,07	634	NA 6000	Arlegui	-3,44	10.52.25	11.11.09	11.37.23
10,22	54,32	1,86	570	NA 6000	Esparza de Galar	-1,94	10.56.24	11.15.48	11.42.58
7,08	57,46	3,14	509	NA 6000	Zizur Menor	-1,76	11.03.08	11.23.39	11.52.23
5,83	58,71	1,25	487	NA 7027	Cruce NA 6000 con NA 7027 de frente	-0,98	11.05.48	11.26.47	11.56.08
4,61	59,93	1,22	475	CRTA. Univ.	Cruce NA 7027 con CRTA. Univ derecha	0,588	11.08.25	11.29.50	11.59.47
2,91	61,63	1,7	485	CRTA. Local	Cruce CRTA. Univ. con CRTA. Local derecha	0,667	11.12.04	11.34.05	12.04.53
2,76	61,78	0,15	486	CRTA. Local	El Sadar	0,485	11.12.23	11.34.27	12.05.20
1,73	62,81	1,03	491	NA 2310	Cruce CRTA. Local con NA 2310 derecha	2,755	11.14.36	11.37.02	12.08.26
0,75	63,79	0,98	518	CRTA. Local	Cruce NA 2310 con CRTA. Local izquierda	-2,8	11.16.42	11.39.29	12.11.22
0	64,54	0,75	497	CRTA. Local	Mutilva	0,77	11.18.18	11.41.21	12.13.37



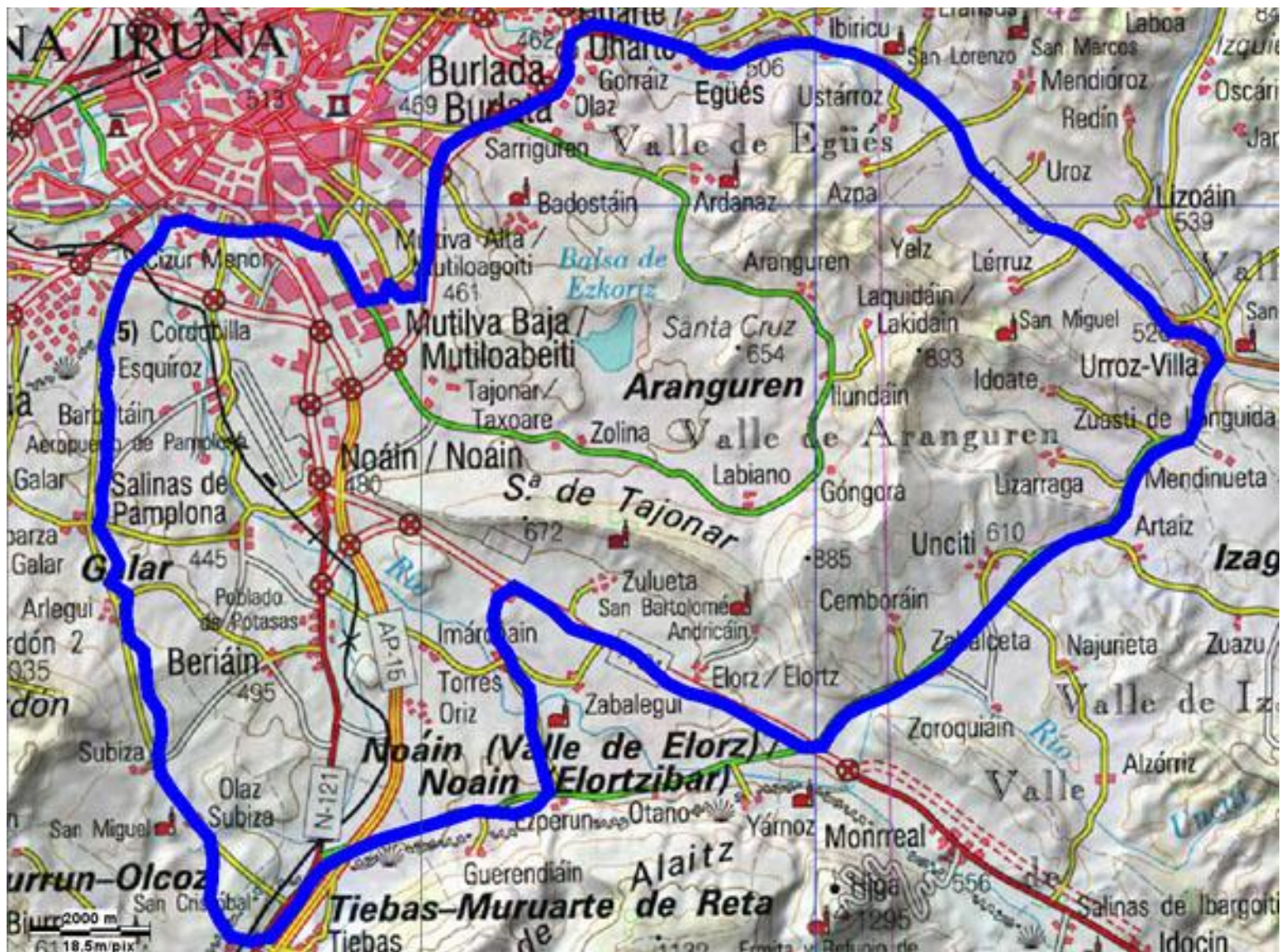



Altura máxima: 702 mts. Altura mínima: 404,5 mts.
Desnivel acumulado: 806,8 mts. Distancia total: 64,54 km.

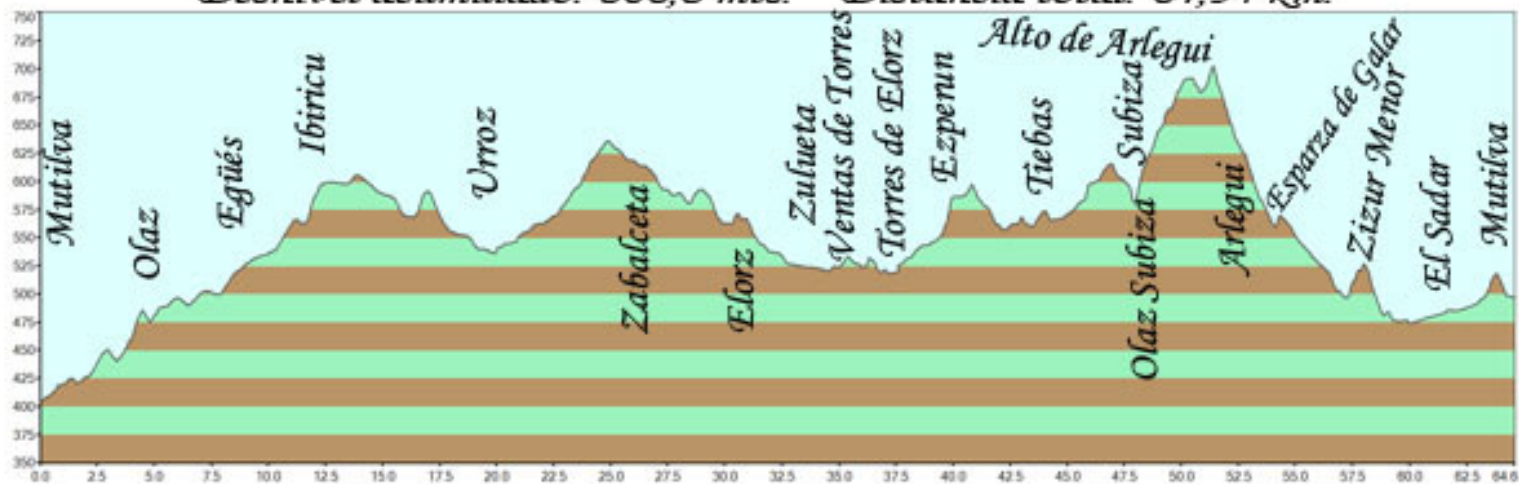

Altura máxima: 702 mts. Altura mínima: 581,3 mts.
Desnivel acumulado: 134,3 mts. Distancia total: 3,517 km.
% Medio 5,1% Alto de Arlegui por el lado de Olaz Subiza

