



Vuelta al Valle de Aranguren- Egüés- Lizoáin- Unciti- Elorz- Cendea de Galar- Cizur

Total Km 66,07  
 Desnivel 297  
 Pendiente media 0,449523233  
 Coeficiente 68,474

Distancia				Carretera	Recorrido	%	Kmh		
Falta	Total	Parcial	Altitud				28	24	20
				Puntos de población		T.Total	T.Total	T.Total	
66,07	0	0	405	CRTA. Local	Salida de Mutilva por CRTA. Local	1,031	9.00.00	9.00.00	9.00.00
64,52	1,552	1,552	421	PA 30	Cruce CRTA. Local con PA 30 de frente	1,831	9.03.20	9.03.53	9.04.39
60,8	5,266	3,714	489	PA 30	Olaz	0,087	9.11.17	9.13.10	9.15.48
59,66	6,413	1,147	490	NA 150	Cruce PA 30 con NA 150 derecha	1,585	9.13.45	9.16.02	9.19.14
57,64	8,432	2,019	522	NA 150	Egüés	1,59	9.18.04	9.21.05	9.25.18
55,06	11,01	2,578	563	NA 150	Ibiricu	-0,16	9.23.36	9.27.31	9.33.02
47,37	18,7	7,69	551	NA 150	Urroz	-1,33	9.40.04	9.46.45	9.56.06
46,39	19,68	0,98	538	NA 234	Cruce NA 150 con NA 234 derecha	0,743	9.42.10	9.49.12	9.59.02
38,85	27,22	7,54	594	NA 234	Zabalceta	-1,15	9.58.20	10.08.03	10.21.40
36,25	29,82	2,6	564	NA 2420	Cruce NA 234 con NA 2420 derecha	-1,29	10.03.54	10.14.33	10.29.28
33,38	32,69	2,87	527	NA 2420	Elorz	-0,28	10.10.03	10.21.43	10.38.04
31,62	34,45	1,76	522	NA 2420	Zulueta	0,373	10.13.49	10.26.07	10.43.21
30,28	35,79	1,34	527	NA 2420	Ventas de Elorz	-2	10.16.42	10.29.28	10.47.22
30,23	35,84	0,05	526	NA 5008	Cruce NA 2420 con NA 5008 izquierda	-0,44	10.16.48	10.29.36	10.47.31
28,64	37,43	1,59	519	NA 5008	Torres de Elorz	0,5	10.20.12	10.33.34	10.52.17
28,44	37,63	0,2	520	Camino agricola	Cruce NA 5008 con Camino agricola derecha	-0,48	10.20.38	10.34.04	10.52.53
26,99	39,08	1,45	513	Camino agricola	Imárcoain	-0,48	10.23.45	10.37.42	10.57.14
26,36	39,71	0,63	510	NA 6001	Cruce Camino agricola con NA 6001 de frente	-0,08	10.25.06	10.39.16	10.59.08
25,14	40,93	1,22	509	NA 8102	Cruce NA 6001 con NA 8102 izquierda	3,276	10.27.42	10.42.19	11.02.47
24,56	41,51	0,58	528	N 121	Cruce NA 8102 con N 121 de frente	1,111	10.28.57	10.43.46	11.04.32
24,47	41,6	0,09	529	N 121	Beriáin	0,883	10.29.09	10.44.00	11.04.48
20,28	45,79	4,19	566	N 121	Tiebas	1,214	10.38.07	10.54.28	11.17.22
18,88	47,19	1,4	583	NA 6000	Cruce N 121 con NA 6000 derecha	0,856	10.41.07	10.57.58	11.21.34
16,31	49,76	2,57	605	NA 6000	Olaz Subiza	5,049	10.46.38	11.04.24	11.29.17
15,28	50,79	1,03	657	NA 6000	Subiza	2,143	10.48.50	11.06.58	11.32.22
13,18	52,89	2,1	702	NA 6000	Alto de Arlegui	-6,05	10.53.20	11.12.13	11.38.40
12,04	54,03	1,14	633	NA 6000	Arlegui	-3,6	10.55.47	11.15.04	11.42.05
10,26	55,81	1,78	569	NA 6000	Esparza de Galar	-1,8	10.59.36	11.19.31	11.47.26
7,03	59,04	3,23	511	NA 6000	Zizur Menor	-2,02	11.06.31	11.27.36	11.57.07
5,84	60,23	1,19	487	NA 7027	Cruce NA 6000 con NA 7027 de frente	-0,98	11.09.04	11.30.34	12.00.41
4,62	61,45	1,22	475	CRTA. Univ.	Cruce NA 7027 con CRTA. Univ derecha	0,585	11.11.41	11.33.37	12.04.21
2,91	63,16	1,71	485	CRTA. Local	Cruce CRTA. Univ. con CRTA. Local derecha	0,154	11.15.21	11.37.54	12.09.29
2,26	63,81	0,65	486	CRTA. Local	El Sadar	0,926	11.16.44	11.39.31	12.11.26
1,72	64,35	0,54	491	NA 2310	Cruce CRTA. Local con NA 2310 derecha	2,727	11.17.54	11.40.52	12.13.03
0,73	65,34	0,99	518	CRTA. Local	Cruce NA 2310 con CRTA. Local izquierda	-2,88	11.20.01	11.43.21	12.16.01
0	66,07	0,73	497	CRTA. Local	Mutilva	0,752	11.21.35	11.45.10	12.18.13



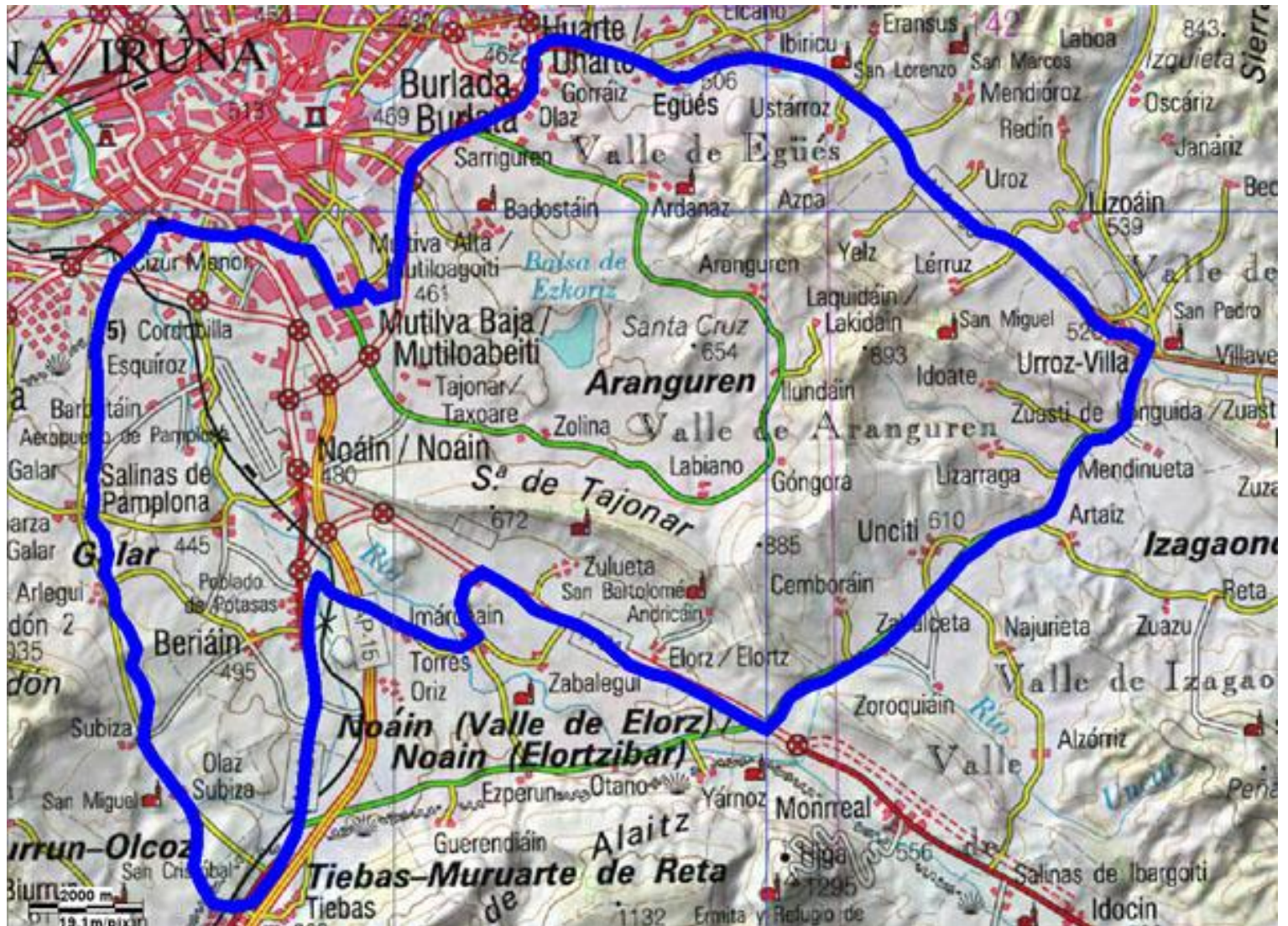

*Altura máxima: 702 mts. Altura mínima: 404,5 mts.  
Desnivel acumulado: 798,4 mts. Distancia total: 66,07 Km.*

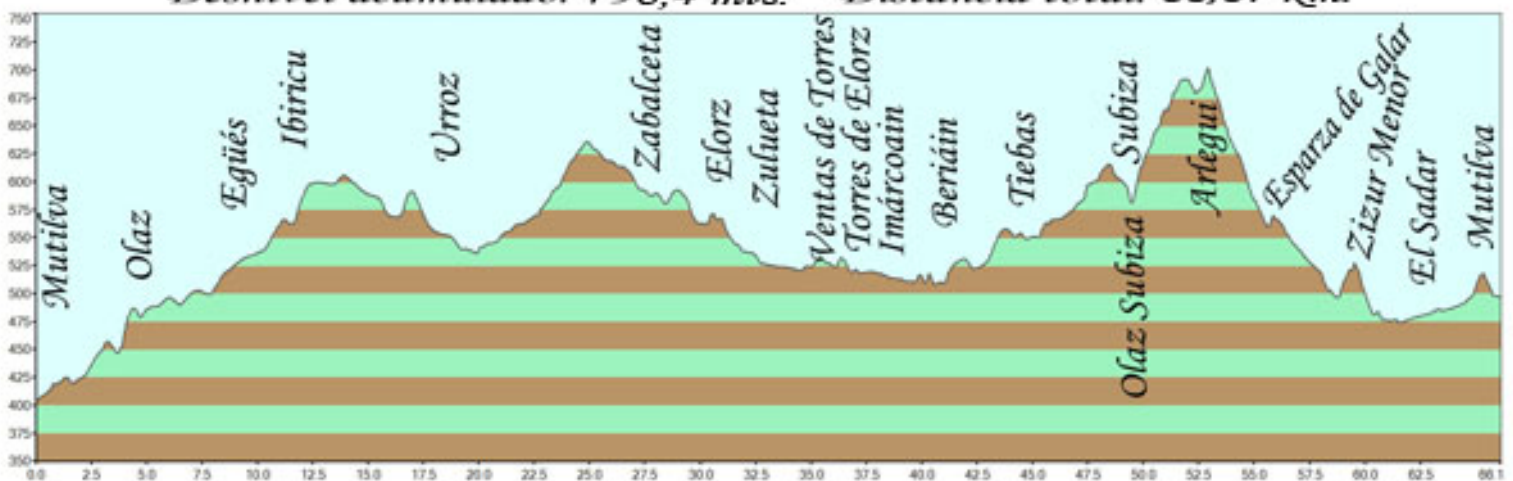



Altura máxima: 702 mts.    Altura mínima: 581,3 mts.  
Desnivel acumulado: 134,3 mts.    Distancia total: 3,517 km.  
% Medio 5,1%    Alto de Arlegui por el lado de Olaz Subiza

