



Vuelta al Valle de Aranguren- Elorz- Valdizarbe- Echauri- Cendea de Olza

Total Km 71,72
 Desnivel 121
 Pendiente media 0,16871166
 Coeficiente 82,631

Distancia				Carretera	Recorrido	%	Kmh		
Falta	Total	Parcial	Altitud				28 T.Total	24 T.Total	20 T.Total
71,72	0	0	435	CRTA. Local	Salida de Mutilva por CRTA. Local	2,755	9.00.00	9.00.00	9.00.00
70,99	0,726	0,726	455	NA 2310	Cruce CRTA. Local con NA 2310 izquierda	0,746	9.01.33	9.01.49	9.02.11
69,92	1,798	1,072	463	PA 30	Cruce NA 2310 con PA 30 derecha	-0,37	9.03.51	9.04.30	9.05.24
68,55	3,167	1,369	458	PA 31	Cruce PA 30 con PA 31 izquierda	-1,58	9.06.47	9.07.55	9.09.30
67,48	4,245	1,078	441	NA 8102	Cruce PA 31 con NA 8102 de frente	3,333	9.09.06	9.10.37	9.12.44
67,45	4,275	0,03	442	NA 8102	Noáin	0,278	9.09.10	9.10.41	9.12.49
65,29	6,433	2,158	448	N 121	Cruce NA 8102 con N 121 de frente	3,474	9.13.47	9.16.05	9.19.18
64,88	6,836	0,403	462	N 121	Beriáin	0,765	9.14.39	9.17.05	9.20.30
60,44	11,28	4,444	496	N 121	Tiebas	1,04	9.24.10	9.28.12	9.33.50
58,71	13,01	1,73	514	N 121	Campanas	2,034	9.27.53	9.32.31	9.39.02
56,94	14,78	1,77	550	NA 601	Cruce N 121 con NA 601 derecha	0,714	9.31.40	9.36.57	9.44.20
56,1	15,62	0,84	556	NA 601	Alto del Carrascal	-2,17	9.33.28	9.39.03	9.46.52
51,12	20,6	4,98	448	NA 601	Alto de Enériz	-1,94	9.44.09	9.51.30	10.01.48
47,52	24,2	3,6	378	NA 6064	Cruce NA 601 con NA 6064 izquierda	-0,88	9.51.51	10.00.30	10.12.36
44,56	27,16	2,96	352	NA 1110	Cruce NA 6064 con NA 1110 izquierda	-0,88	9.58.12	10.07.54	10.21.29
43,88	27,84	0,68	346	NA 1110	Puente la Reina	-0,71	9.59.39	10.09.36	10.23.31
42,9	28,82	0,98	339	NA 7040	Cruce NA 1110 con NA 7040 derecha	2,798	10.01.45	10.12.03	10.26.28
39,29	32,43	3,61	440	NA 7040	Artazu	0,985	10.09.30	10.21.04	10.37.17
36,55	35,17	2,74	467	NA 7040	Alto de Artazu	-3,33	10.15.22	10.27.55	10.45.31
36,52	35,2	0,03	466	NA 7110	Cruce NA 7040 con NA 7110 de frente	-1,15	10.15.26	10.28.00	10.45.36
27,66	44,06	8,86	364	NA 7110	Balneario de Belascoáin	0,833	10.34.25	10.50.09	11.12.11
24,9	46,82	2,76	387	NA 7110	Echarri	4,355	10.40.20	10.57.03	11.20.28
23,66	48,06	1,24	441	NA 7110	Alto de Ciriza	-4,57	10.42.59	11.00.09	11.24.11
22,37	49,35	1,29	382	NA 7110	Elío	1,111	10.45.45	11.03.23	11.28.03
21,29	50,43	1,08	394	NA 700	Cruce NA 7110 con NA 700 derecha	1,765	10.48.04	11.06.05	11.31.17
21,12	50,6	0,17	397	NA 700	Echauri	-0,58	10.48.26	11.06.30	11.31.48
18,72	53	2,4	383	NA 700	Ibero	-0,2	10.53.34	11.12.30	11.39.00
16,26	55,46	2,46	378	NA 700	Ororbía	-0,5	10.58.51	11.18.39	11.46.23
16,06	55,66	0,2	377	NA 7010	Cruce NA 700 con NA 7010 derecha	1,402	10.59.16	11.19.09	11.46.59
12,35	59,37	3,71	429	NA 7015	Cruce NA 7010 con NA 7015 izquierda	0,601	11.07.13	11.28.25	11.58.07
10,02	61,7	2,33	443	NA 7015	Gazólaz	2	11.12.13	11.34.15	12.05.06
9,27	62,45	0,75	458	NA 7015	Zizur Mayor	-0,14	11.13.49	11.36.07	12.07.21
8,57	63,15	0,7	457	NA 8108	Cruce NA 7015 con NA 8108 de frente	0,319	11.15.19	11.37.53	12.09.27
7,63	64,09	0,94	460	NA 6053	Cruce NA 8108 con NA 6053 de frente	3,158	11.17.20	11.40.14	12.12.16
7,44	64,28	0,19	466	NA 6053	Zizur Menor	-0,57	11.17.45	11.40.42	12.12.50
6,57	65,15	0,87	461	NA 6000	Cruce NA 6063 con NA 6000 izquierda	-5,64	11.19.36	11.42.53	12.15.27
5,79	65,93	0,78	417	NA 7027	Cruce NA 6000 con NA 7027 de frente	-0,6	11.21.17	11.44.49	12.17.47
4,62	67,1	1,17	410	CRTA. Univ	Cruce NA 7027 con CRTA. Univ derecha	0,71	11.23.47	11.47.45	12.21.18
2,93	68,79	1,69	422	CRTA. Local	Cruce CRTA. Univ con CRTA. Local derecha	0,588	11.27.24	11.51.58	12.26.22
2,76	68,96	0,17	423	CRTA. Local	El Sadar	0,5	11.27.46	11.52.24	12.26.53
1,76	69,96	1	428	NA 2310	Cruce CRTA. Local con NA 2310 derecha	2,673	11.29.55	11.54.54	12.29.53
0,75	70,97	1,01	455	CRTA. Local	Cruce NA 2310 con CRTA. Local izquierda	-2,8	11.32.05	11.57.25	12.32.55
0	71,72	0,75	434	CRTA. Local	Mutilva	0,605	11.33.41	11.59.18	12.35.10



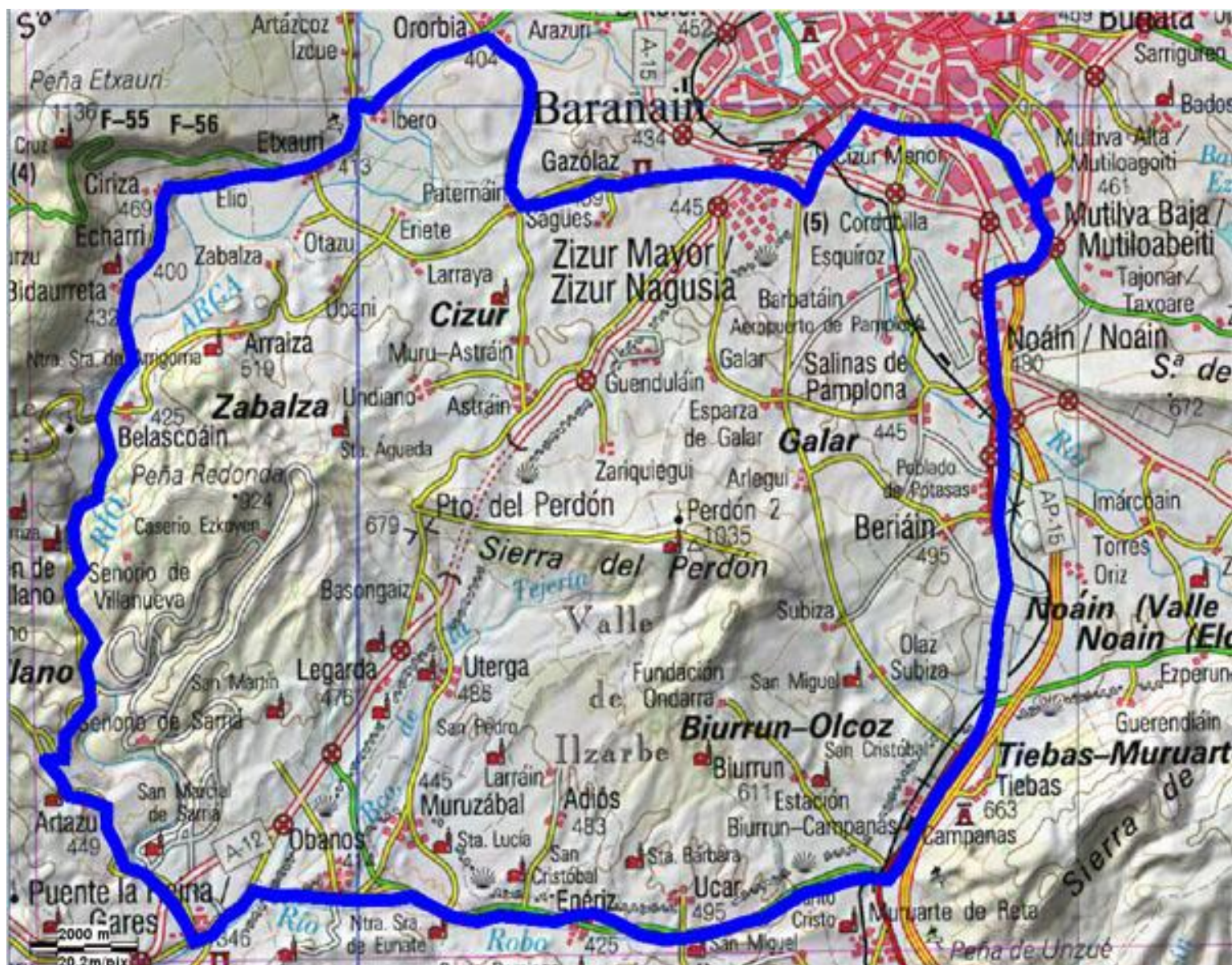



Altura máxima: 555,9 mts. Altura mínima: 338,1 mts.
Desnivel acumulado: 817,8 mts. Distancia total: 71,72 km.



Altura máxima: 466,3 mts. Altura mínima: 340,4 mts.
Desnivel acumulado: 140,9 mts. Distancia total: 4,822 km.
% Medio 5,4% Alto de Artazu por el lado de Puento la Reina

