



Vuelta al Valle de Aranguren- Egúés- Esteribar

Total Km 82,32
 Desnivel 419
 Pendiente media 0,50898931
 Coeficiente 82,539

Distancia				Carretera	Recorrido	%	Kmh		
Falta	Total	Parcial	Altitud				28	24	20
				Puntos de población		T.Total	T.Total	T.Total	
82,32	0	0	447	CRTA. Local	Salida de Mutilva por CRTA. Local	0,786	9.00.00	9.00.00	9.00.00
80,92	1,399	1,399	458	PA 30	Cruce CRTA. Local con PA 30 de frente	0,389	9.03.00	9.03.30	9.04.12
77,06	5,257	3,858	473	PA 30	Olaz	-0,65	9.11.16	9.13.09	9.15.46
74,6	7,719	2,462	457	NA 135	Cruce PA 30 con NA 135 derecha	1,391	9.16.32	9.19.18	9.23.09
72,37	9,947	2,228	488	NA 135	Zabaldica	0,851	9.21.19	9.24.52	9.29.50
70,61	11,71	1,763	503	NA 135	Anchóriz	-2,93	9.25.06	9.29.16	9.35.08
70,2	12,12	0,41	491	NA 2339	Cruce NA 135 con NA 2339 derecha	4,434	9.25.58	9.30.18	9.36.22
67,11	15,21	3,09	628	NA 2339	Ilurdoz	-4,54	9.32.36	9.38.01	9.45.38
64,05	18,27	3,06	489	NA 135	Cruce NA 2339 con NA 135 derecha	0,526	9.39.09	9.45.40	9.54.49
63,48	18,84	0,57	492	NA 135	Zuriáin	0,485	9.40.22	9.47.06	9.56.31
61,42	20,9	2,06	502	NA 2338	Cruce NA 135 con NA 2338 derecha	4,783	9.44.47	9.52.15	10.02.42
60,27	22,05	1,15	557	NA 2338	Aquerreta	-4,62	9.47.15	9.55.07	10.06.09
59,1	23,22	1,17	503	NA 135	Cruce NA 2338 con NA 135 derecha	0,625	9.49.45	9.58.03	10.09.40
57,98	24,34	1,12	510	NA 135	Larrasoaña	0,6	9.52.09	10.00.51	10.13.01
56,98	25,34	1	516	NA 2337	Cruce NA 135 con NA 2337 derecha	6,456	9.54.18	10.03.21	10.16.01
54,92	27,4	2,06	649	NA 2337	Setoáin	7,233	9.58.43	10.08.30	10.22.12
51,92	30,4	3	866	NA 2337	Alto de Errea	-3,31	10.05.09	10.16.00	10.31.12
50,14	32,18	1,78	807	NA 2337	Errea	3,258	10.08.57	10.20.27	10.36.32
48,36	33,96	1,78	865	NA 2337	Alto de Errea	-6,85	10.12.46	10.24.54	10.41.53
45,44	36,88	2,92	665	NA 2337	Setoáin	-6,82	10.19.02	10.32.12	10.50.38
43,27	39,05	2,17	517	NA 135	Cruce NA 2337 con NA 135 derecha	0,968	10.23.41	10.37.37	10.57.09
42,34	39,98	0,93	526	NA 135	Urdániz	0,807	10.25.40	10.39.57	10.59.56
40,11	42,21	2,23	544	NA 2335	Cruce NA 135 con NA 2335 derecha	5,484	10.30.27	10.45.31	11.06.38
38,25	44,07	1,86	646	NA 2335	Osteriz	-5,54	10.34.26	10.50.10	11.12.13
36,39	45,93	1,86	543	NA 135	Cruce NA 2335 con NA 135 derecha	0,182	10.38.25	10.54.49	11.17.47
35,84	46,48	0,55	544	NA 2530	Cruce NA 135 con NA 2530 izquierda	2,992	10.39.36	10.56.12	11.19.26
33,4	48,92	2,44	617	NA 2530	Leranoz	8,541	10.44.50	11.02.18	11.26.46
31,07	51,25	2,33	816	NA 2530	Alto de Usechi	-7,91	10.49.49	11.08.07	11.33.45
28,96	53,36	2,11	649	NA 2530	Leranoz	-3,99	10.54.21	11.13.24	11.40.05
26,33	55,99	2,63	544	NA 135	Cruce NA 2530 con NA 135 izquierda	0,455	10.59.59	11.19.58	11.47.58
26,11	56,21	0,22	545	NA 135	Zubiri	-0,51	11.00.27	11.20.31	11.48.38
22,18	60,14	3,93	525	NA 135	Urdániz	-0,62	11.08.52	11.30.21	12.00.25
20,9	61,42	1,28	517	NA 2515	Cruce NA 135 con NA 2515 derecha	1,952	11.11.37	11.33.33	12.04.16
18,8	63,52	2,1	558	NA 2515	Imbuluqueta	-2,53	11.16.07	11.38.48	12.10.34
17,1	65,22	1,7	515	NA 135	Cruce NA 2515 con NA 135 derecha	-0,78	11.19.45	11.43.03	12.15.40
16,46	65,86	0,64	510	NA 135	Larrasoaña	-0,57	11.21.08	11.44.39	12.17.35
12,79	69,53	3,67	489	NA 135	Zuriáin	1,311	11.29.00	11.53.49	12.28.35
11,57	70,75	1,22	505	NA 135	Anchóriz	-0,91	11.31.36	11.56.52	12.32.15
9,82	72,5	1,75	489	NA 135	Zabaldica	-1,42	11.35.21	12.01.15	12.37.30
7,56	74,76	2,26	457	PA 30	Cruce NA 135 con PA 30 de frente	0,417	11.40.12	12.06.54	12.44.17
6,12	76,2	1,44	463	PA 30	Olaz	-0,29	11.43.17	12.10.30	12.48.36
1,36	80,96	4,76	449	CRTA. Local	Cruce PA 30 con CRTA. Local derecha	-0,44	11.53.29	12.22.24	13.02.53
0	82,32	1,36	443	CRTA. Local	Mutilva	0,538	11.56.24	12.25.48	13.06.58



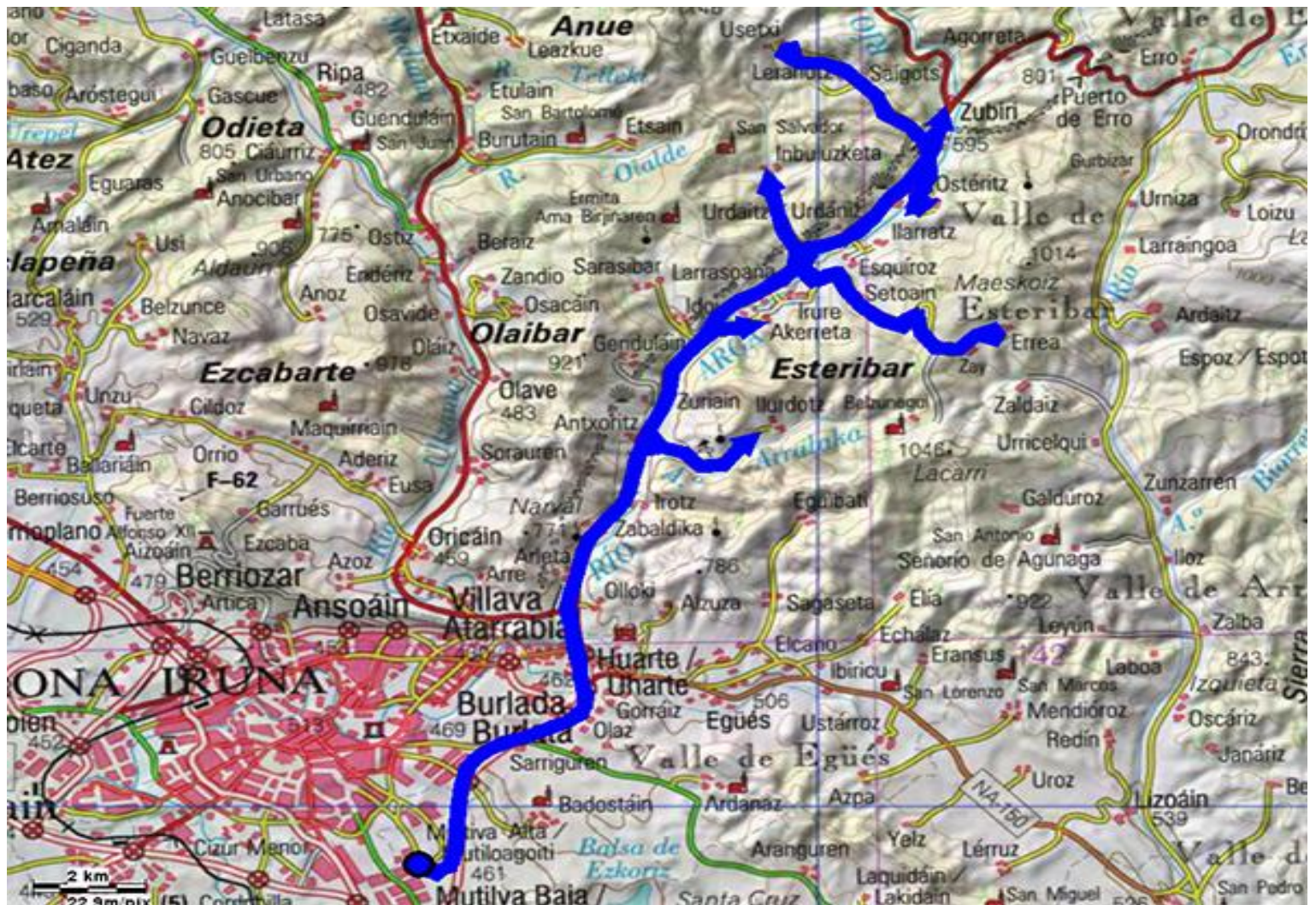

altura máxjma: 865,2 mts. Altura mínma: 442,9 mts.
 Desnivel acumulado: 1318,5 mts. Distancia total: 82,32 km.

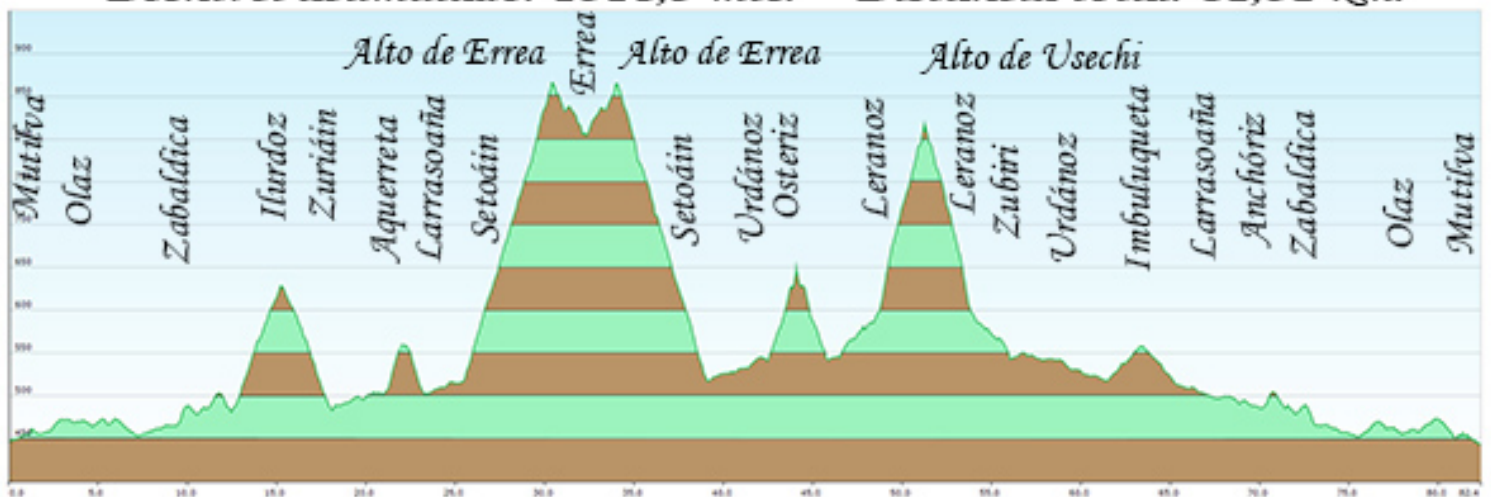



*Altura máxima: 627,1 mts. Altura mínima: 481,1 mts.
Desnivel acumulado: 145,7 mts. Distancia total: 2,757 km.
% Medio 5,36 % Alto de Ilurdoz*

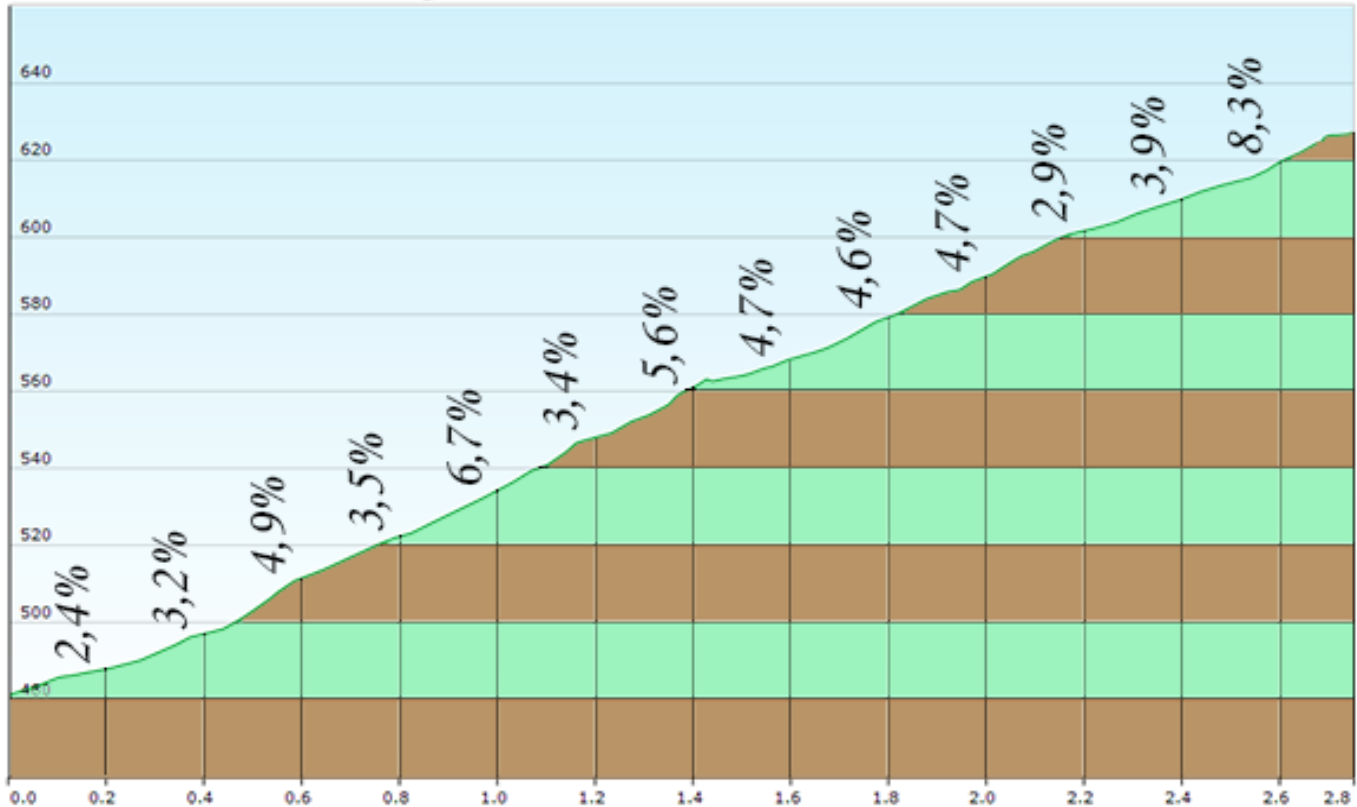

*Altura máxima: 559,5 mts. Altura mínima: 501,1 mts.
Desnivel acumulado: 61 mts. Distancia total: 1,261 km.
% Medio 5,31 % Alto de Aquerreta.*

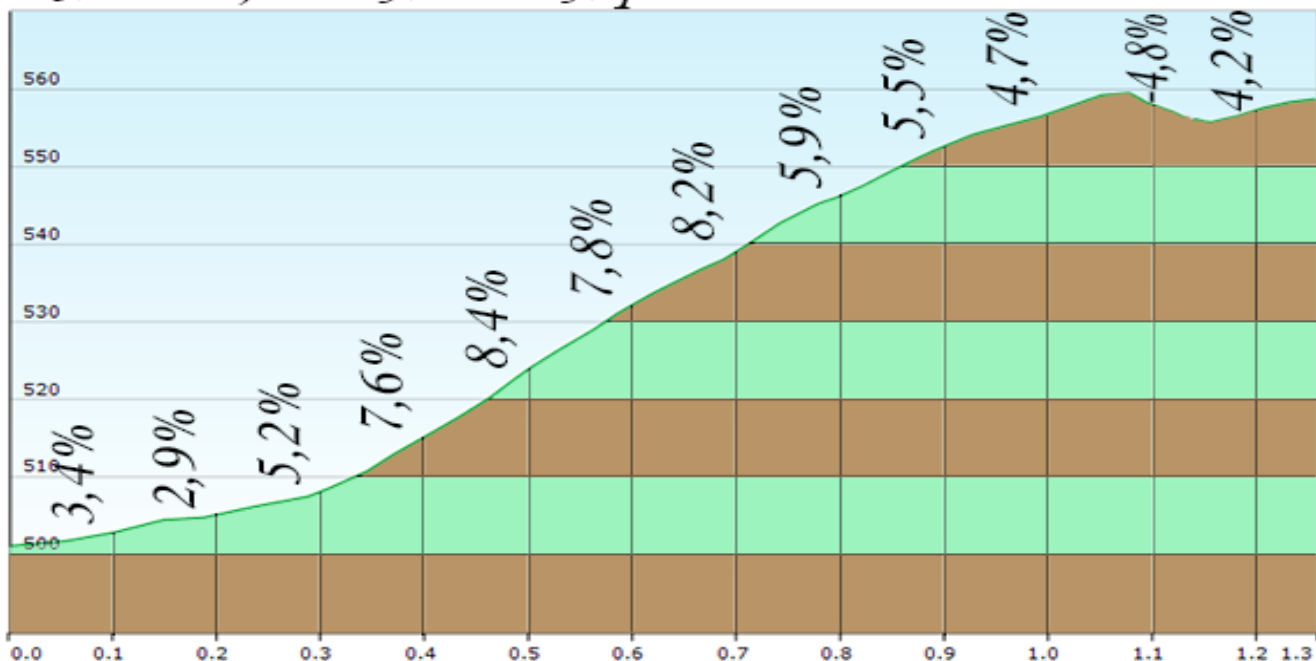



Altura máxima: 865,2 mts. Altura mínima: 516,1 mts.
Desnivel acumulado: 348,8 mts. Distancia total: 5,164 km.
% Medio 7,02 % Ato de Errea por el lado de Setoáin.

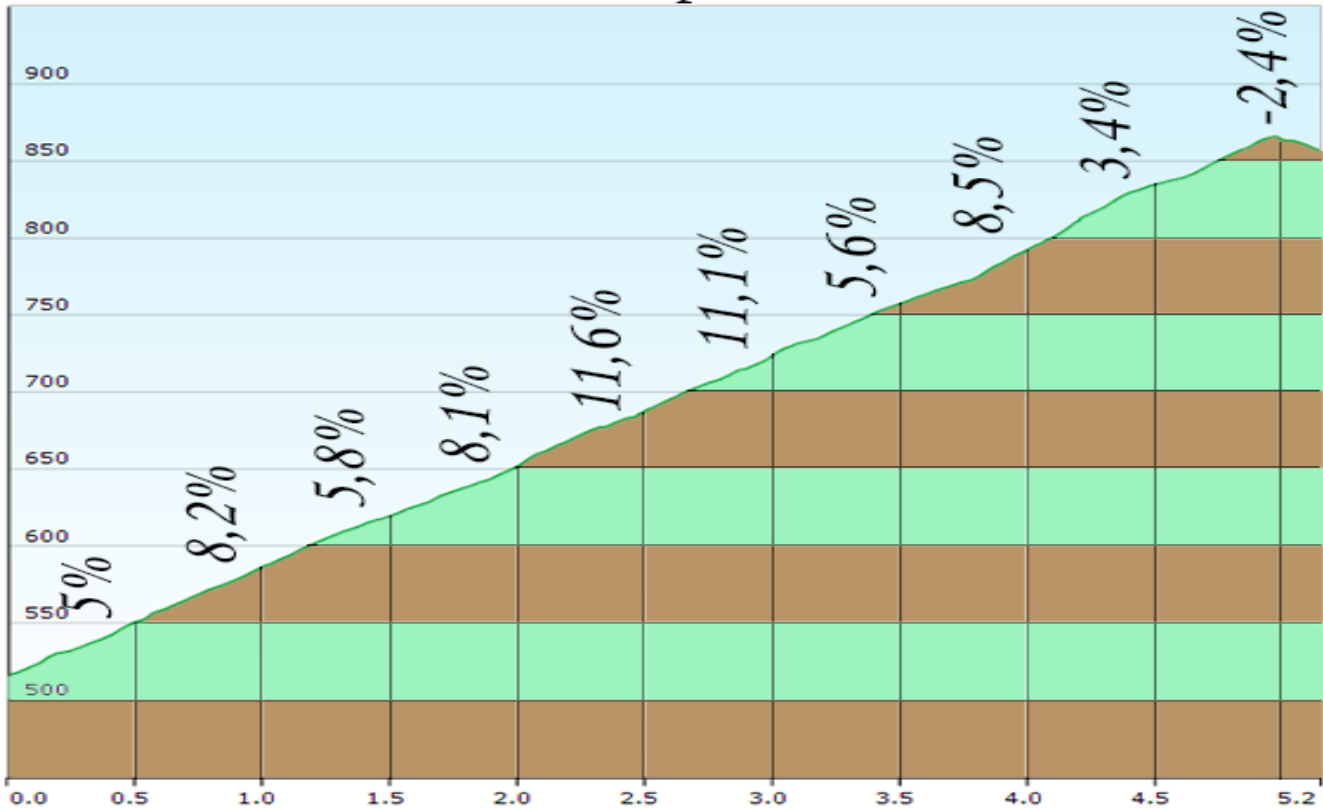

Altura máxima: 645,83 mts. Altura mínima: 540,2 mts.
Desnivel acumulado: 105,73 mts. Distancia total: 1.842 km.
% Medio 7,15 % Alto de Ostériz.

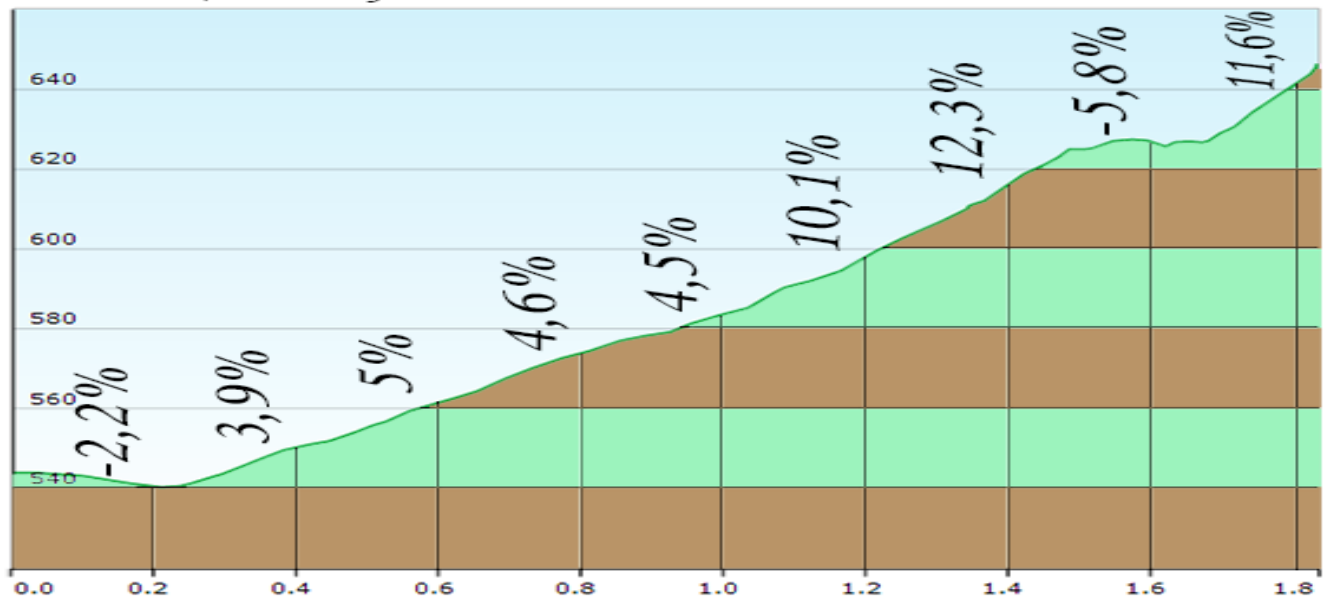



*Altura máxima: 815 mts. Altura mínima: 915,53 mts.
Desnivel acumulado: 273,51 mts. Distancia total: 4,733 km.
% Medio 6,57 % Alto de Usechi.*

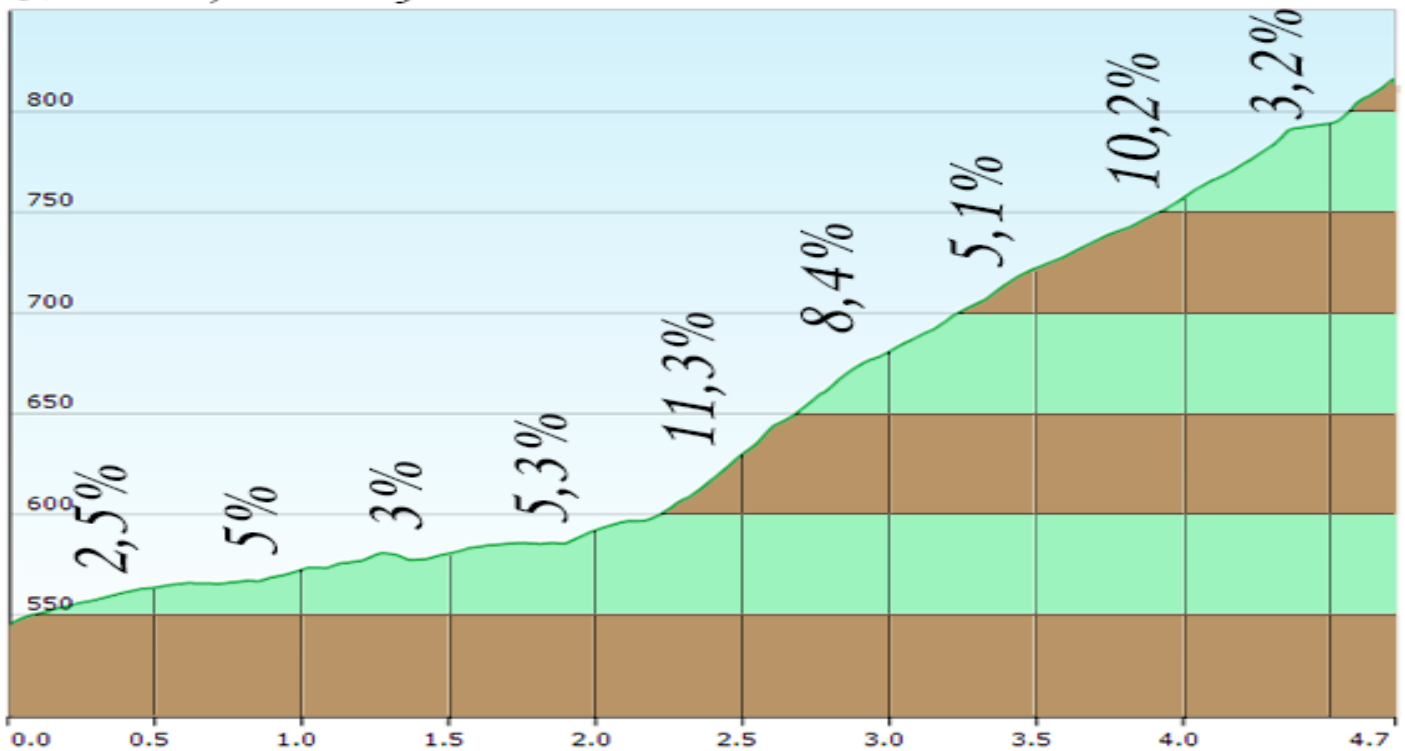

*Altura máxima: 557,7 mts. Altura mínima: 516,4 mts.
Desnivel acumulado: 40,8 mts. Distancia total: 1,918 km.
% Medio 2,56% Alto de Imbuluzqueta.*

