



Vuelta al Valle de Aranguren- Ollo- Goñi- Guesalaz- Valdizarve- Elorz- Cendea de Olza

Total Km 104,4
 Desnivel 450
 Pendiente media 0,431034483
 Coeficiente 81,41556667

Distancia				Carretera	Recorrido	%	Kmh		
Falta	Total	Parcial	Altitud				28	24	20
				Puntos de población			T.Total	T.Total	T.Total
104,4	0	0	462	CRTA. Local	Salida de Mutilva por CRTA. Local	-1,51	8.00.00	8.00.00	8.00.00
102,7	1,654	1,654	437	PA 31	Cruce CRTA. Local con PA 31 derecha	-0,35	8.03.33	8.04.08	8.04.58
101,9	2,521	0,867	434	Avda. Navarra	Cruce PA 31 con Avda. Navarra derecha	-0,38	8.05.24	8.06.18	8.07.34
97,62	6,785	4,264	418	Avda. Navarra	San Jorge	-1,5	8.14.32	8.16.58	8.20.21
97,35	7,052	0,267	414	Avda. San Jorge	Cruce Avda. Navarra con Avda. San Jorge izquierda	-0,17	8.15.07	8.17.38	8.21.09
96,75	7,654	0,602	413	NA 700	Cruce Avda. San Jorge con NA 700 derecha	0,705	8.16.24	8.19.08	8.22.58
96,04	8,363	0,709	418	PA 30	Cruce NA 700 con PA 30 izquierda	2,064	8.17.55	8.20.54	8.25.05
94,39	10,01	1,647	452	PA 30	Alto de Orcoyen	-6,51	8.21.27	8.25.01	8.30.02
93,96	10,44	0,43	424	NA 700	Cruce PA 30 con NA 700 izquierda	-1,98	8.22.22	8.26.06	8.31.19
93,05	11,35	0,91	406	NA 700	Arazuri	-0,04	8.24.19	8.28.23	8.34.03
90,78	13,62	2,27	405	NA 700	Ororbia	-3,24	8.29.11	8.34.03	8.40.52
90,41	13,99	0,37	393	NA 7010	Cruce NA 700 con NA 7010 derecha	-0,03	8.29.59	8.34.58	8.41.58
86,87	17,53	3,54	392	NA 7010	Asiáin	0,552	8.37.34	8.43.50	8.52.35
81,44	22,96	5,43	422	NA 7020	Cruce NA 7010 con NA 7020 izquierda	1,154	8.49.12	8.57.24	9.08.53
81,18	23,22	0,26	425	NA 7020	Anoz	4,654	8.49.45	8.58.03	9.09.40
72,07	32,33	9,11	849	NA 7020	Alto de Ulzurrun	-3,87	9.09.17	9.20.49	9.36.59
71,27	33,13	0,8	818	NA 7020	Azanza	-0,69	9.11.00	9.22.49	9.39.23
68,67	35,73	2,6	800	NA 7020	Urdánóz	3,766	9.16.34	9.29.19	9.47.11
66,36	38,04	2,31	887	NA 7020	Munárriz	1,623	9.21.31	9.35.06	9.54.07
64,82	39,58	1,54	912	NA 7020	Alto de Gumbre	-5,63	9.24.49	9.38.57	9.58.44
59,05	45,35	5,77	587	NA 7020	Gumbre	1,771	9.37.11	9.53.22	10.16.03
58,09	46,31	0,96	604	NA 7020	Vidaurre	-1,57	9.39.14	9.55.46	10.18.56
55,99	48,41	2,1	571	NA 7020	Irujo	-5,43	9.43.44	10.01.01	10.25.14
54,94	49,46	1,05	514	NA 700	Cruce NA 7020 con NA 700 de frente	0,19	9.45.59	10.03.39	10.28.23
51,78	52,62	3,16	520	NA 7040	Cruce NA 700 con NA 7040 derecha	2,228	9.52.45	10.11.33	10.37.52
49,85	54,55	1,93	563	NA 7040	Eténoz	4,545	9.56.54	10.16.22	10.43.39
46,33	58,07	3,52	723	NA 7040	Munarriz	-5,49	10.04.26	10.25.10	10.54.13
44,6	59,8	1,73	628	NA 7040	Alto de Guirquillano	-3,09	10.08.09	10.29.30	10.59.24
38,71	65,69	5,89	446	NA 7040	Guirquillano	-3,23	10.20.46	10.44.13	11.17.04
35,52	68,88	3,19	343	NA 7040	Artazu	-0,16	10.27.36	10.52.12	11.26.38
34,9	69,5	0,62	342	NA 7040	Puente la Reina	0,982	10.28.56	10.53.45	11.28.30
33,27	71,13	1,63	358	NA 1110	Cruce NA 7040 con NA 1110 izquierda	0,805	10.32.25	10.57.49	11.33.23
30,29	74,11	2,98	382	NA 6064	Cruce NA 1110 con NA 6064 derecha	1,136	10.38.48	11.05.16	11.42.20
27,56	76,84	2,73	413	NA 601	Cruce NA 6064 con NA 601 derecha	0,313	10.44.39	11.12.06	11.50.31
27,24	77,16	0,32	414	NA 8105	Cruce NA 601 con NA 8105 derecha	1,231	10.45.21	11.12.54	11.51.29
25,94	78,46	1,3	430	NA 8105	Enériz	2,793	10.48.08	11.16.09	11.55.23
21,68	82,72	4,26	549	NA 601	Cruce NA 8105 con NA 601 de frente	-0,7	10.57.15	11.26.48	12.08.10
20,97	83,43	0,71	544	NA 601	Alto del Carrascal	-1,43	10.58.47	11.28.34	12.10.17
18,6	85,8	2,37	510	N 121	Cruce NA 601 con N 121 derecha	0,256	11.03.51	11.34.30	12.17.24
18,21	86,19	0,39	511	N 121	Campanas	-1,39	11.04.42	11.35.28	12.18.34
16,77	87,63	1,44	491	N 121	Tiebas	-0,13	11.07.47	11.39.04	12.22.53
14,4	90	2,37	488	NA 234	Cruce N 121 con NA 234 derecha	1,17	11.12.51	11.45.00	12.30.00
12,52	91,88	1,88	510	N 121	Ezperun	-2	11.16.53	11.49.42	12.35.38
12,47	91,93	0,05	509	CRTA. Particular	Cruce NA 234 con CRTA. Particular izquierda	-2,49	11.17.00	11.49.50	12.35.47
10,34	94,06	2,13	456	CRTA. Particular	Torres de Elos	-1,67	11.21.33	11.55.09	12.42.11
9,98	94,42	0,36	450	NA 5008	Cruce CRTA. Particular con NA 5008 derecha	0,611	11.22.20	11.56.03	12.43.16
8,67	95,73	1,31	458	NA 5008	Ventas de Torres	-0,4	11.25.08	11.59.19	12.47.11
8,42	95,98	0,25	457	NA 2420	Cruce NA 5008 con NA 2420 izquierda	1,092	11.25.40	11.59.57	12.47.56
6,68	97,72	1,74	476	CRTA. Agrícola	Cruce NA 2420 con CRTA. Agrícola izquierda	-0,74	11.29.24	12.04.18	12.53.10
3,3	101,1	3,38	451	CRTA. Agrícola	Tajonar	3,5	11.36.39	12.12.45	13.03.18
3,1	101,3	0,2	458	NA 2311	Cruce CRTA. Agrícola con NA 2311 izquierda	-1,5	11.37.04	12.13.15	13.03.54
2,7	101,7	0,4	452	NA 2310	Cruce NA 2311 con NA 2310 de frente	-0,21	11.37.56	12.14.15	13.05.06
0,8	103,6	1,9	448	CRTA. Local	Cruce NA 2310 con CRTA. Local derecha	-3	11.42.00	12.19.00	13.10.48
0	104,4	0,8	424	CRTA. Local	Mutilva	0,406	11.43.43	12.21.00	13.13.12



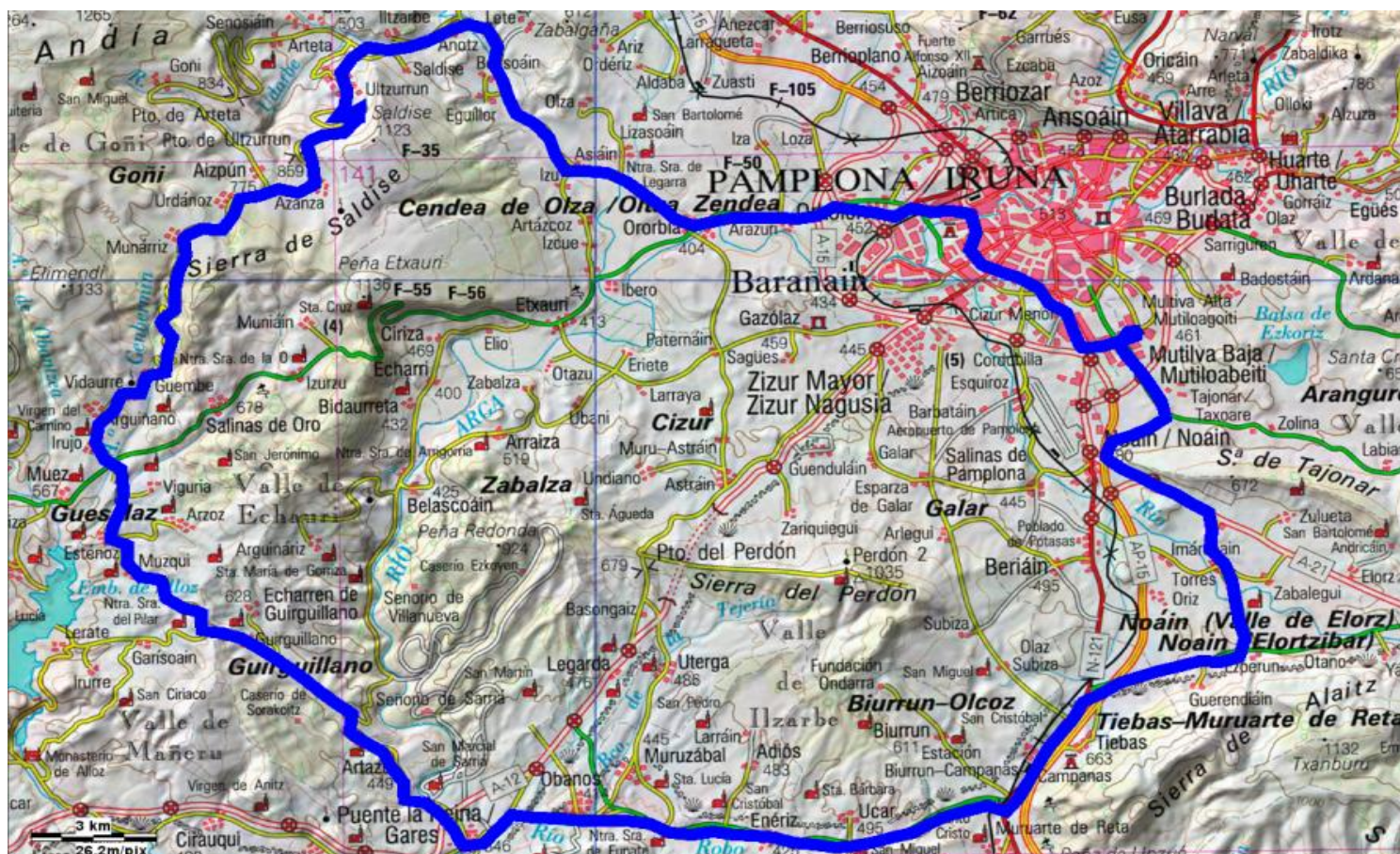

Altura máxima: 911,2 mts. Altura mínima: 340,8 mts.
 Desnivel acumulado: 1372,7 mts Distancia total: 104,4 Km.

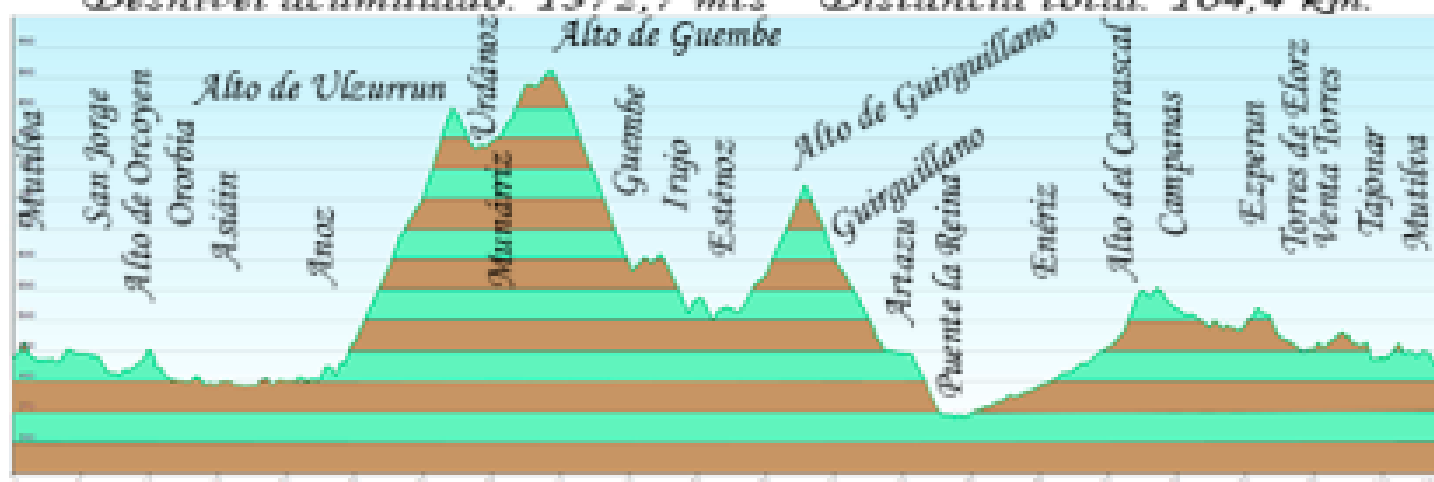

Altura máxima: 9848,2 mts. Altura mínima: 428,4 mts.
 Desnivel acumulado: 419,2 mts. Distancia total: 5,37 Km.
 % Medio 7,88 % Alto de Uzurrun por el lado de Anoz.

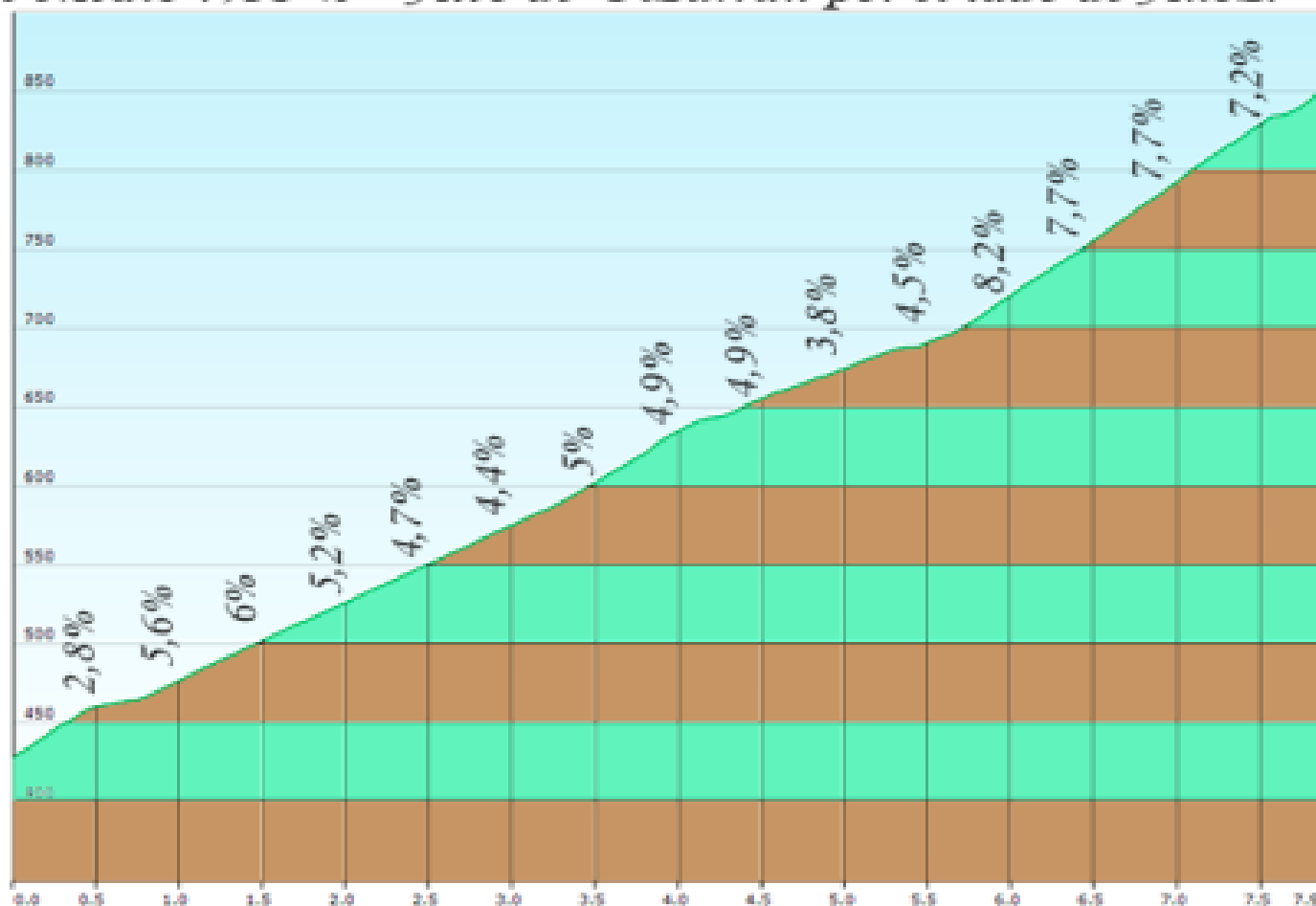



Altura máxima: 911,2 mts. Altura mínima: 786,4 mts.

Desnivel acumulado: 126 mts. Distancia total: 4,78 km.

% Medio 3,68 % Alto de Guembe por el lado de Urdániz.

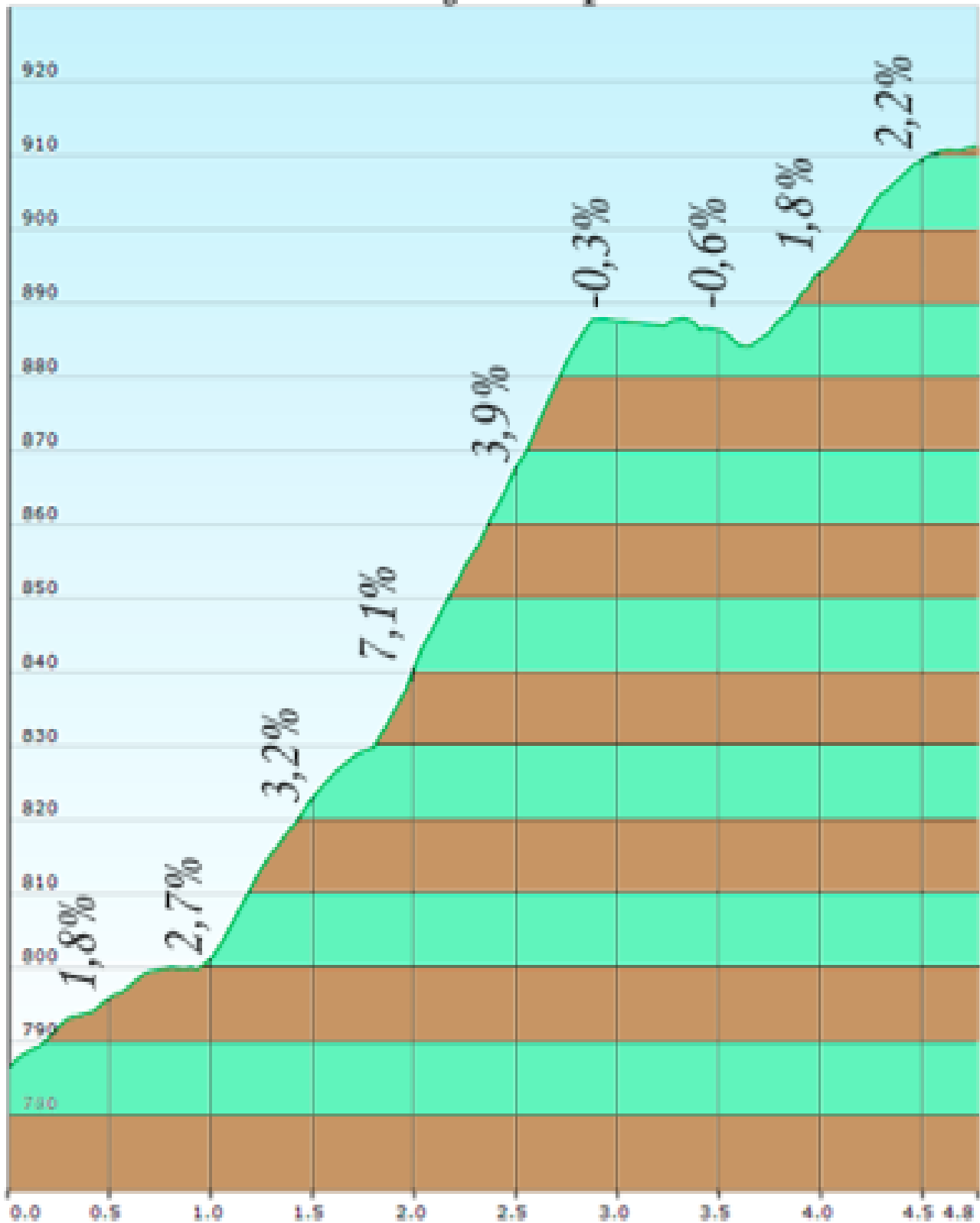



Altura máxima: 722,3 mts. Altura mínima: 504,8 mts.
Desnivel acumulado: 226,2 mts. Distancia total: 6,57 km.
% Medio 4,18 % Alto de Guirguillano por el lado de Muzquiz.

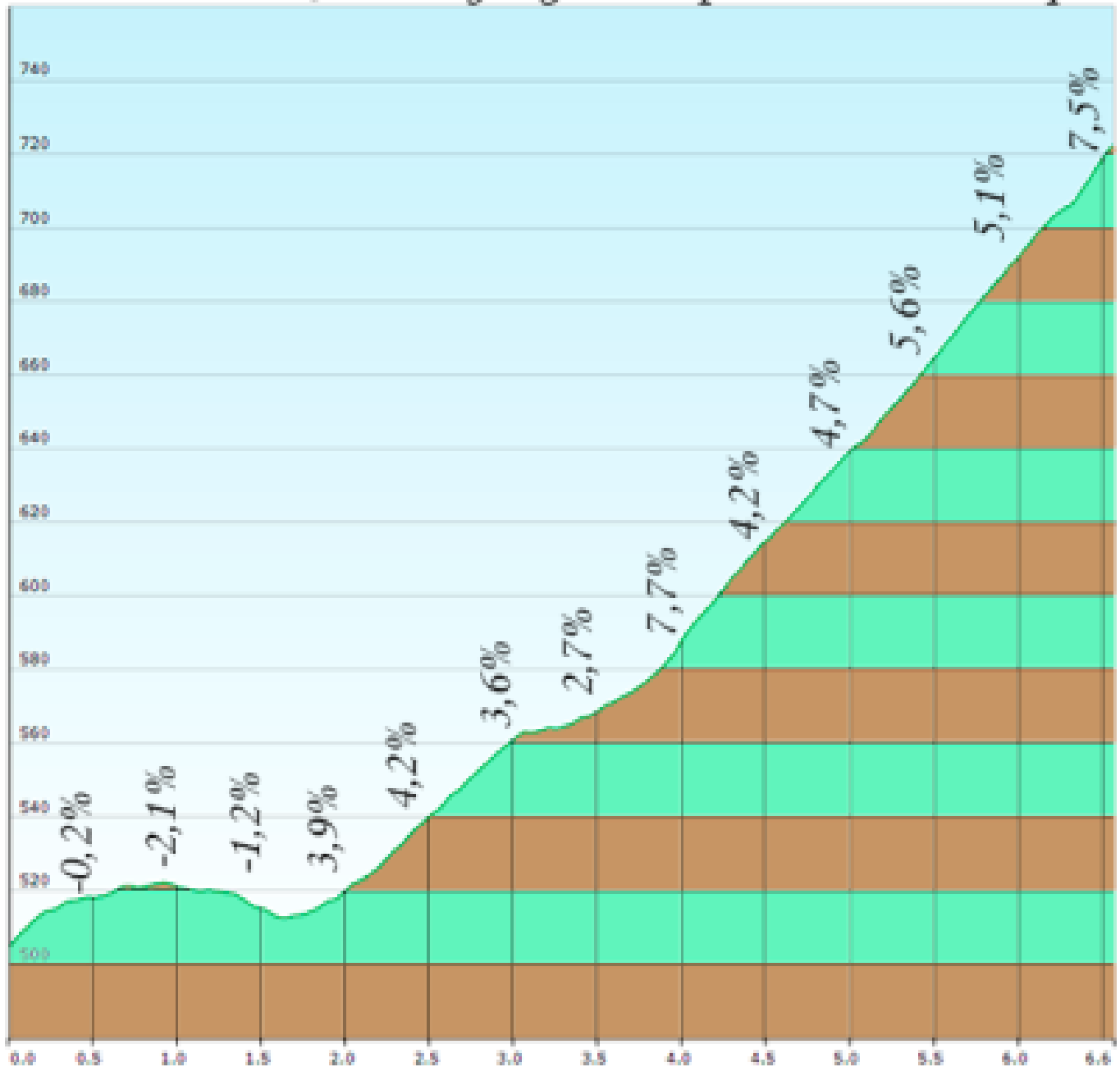

*Altura máxjma: 552.7 mts. Altura mínima: 430.7 mts.
 Desnivel acumulado: 129.8 mts. Distancia total: 5.04 km.
 % Medio 3,08 % Alto de Carrascal por el lado de Enériz.*

